

*Alina CUREA*



EXPERT	NUME	SEMNĂTURĂ	CERINȚĂ	REFERAT / EXPERTIZĂ NR. / DATA
Proiectant general: <b>SC ATIC STUDIO ARHITECTURĂ SRL</b> ALBA IULIA, str. Mircea cel Bătrân nr. 5, bloc 14A, ap. 9, Jud. ALBA				Beneficiar: <b>CURTEA DE APEL ALBA IULIA</b> ALBA IULIA, Strada I. C. BRĂȚIANU nr. 1, Județul ALBA
SPECIFICAȚIE ARHITECTURĂ ȘEF PROIECT arh. Alina CUREA PROIECTAT arh. Alina CUREA DESENAT arh. Oana Simona JITARU				Proiect nr. 91 / 2022 Faza D.A.L.I. Denumire proiect: <b>REPARAȚIE CAPITALĂ LA GARAJUL CURȚII DE APEL ALBA IULIA</b> ALBA IULIA, Strada I. C. BRĂȚIANU nr. 1, Județul ALBA Denumire planșă: <b>PLAN DE ÎNCADRARE _ ORTOFOTOPLAN</b>
			Scara -	Nr. planșă: A 00
			Iunie 2022	



CF 72670		Adresa imobilului-intravilan Alba Iulia Piata Ion C. Bratianu, nr. 1
nr. top.1300/2/1/2, 1037/1/1/2,1038/1/2	Supraf. 3642mp	propr. Statul Roman-Curtea de Apel Alba Iulia UAT ALBA IULIA

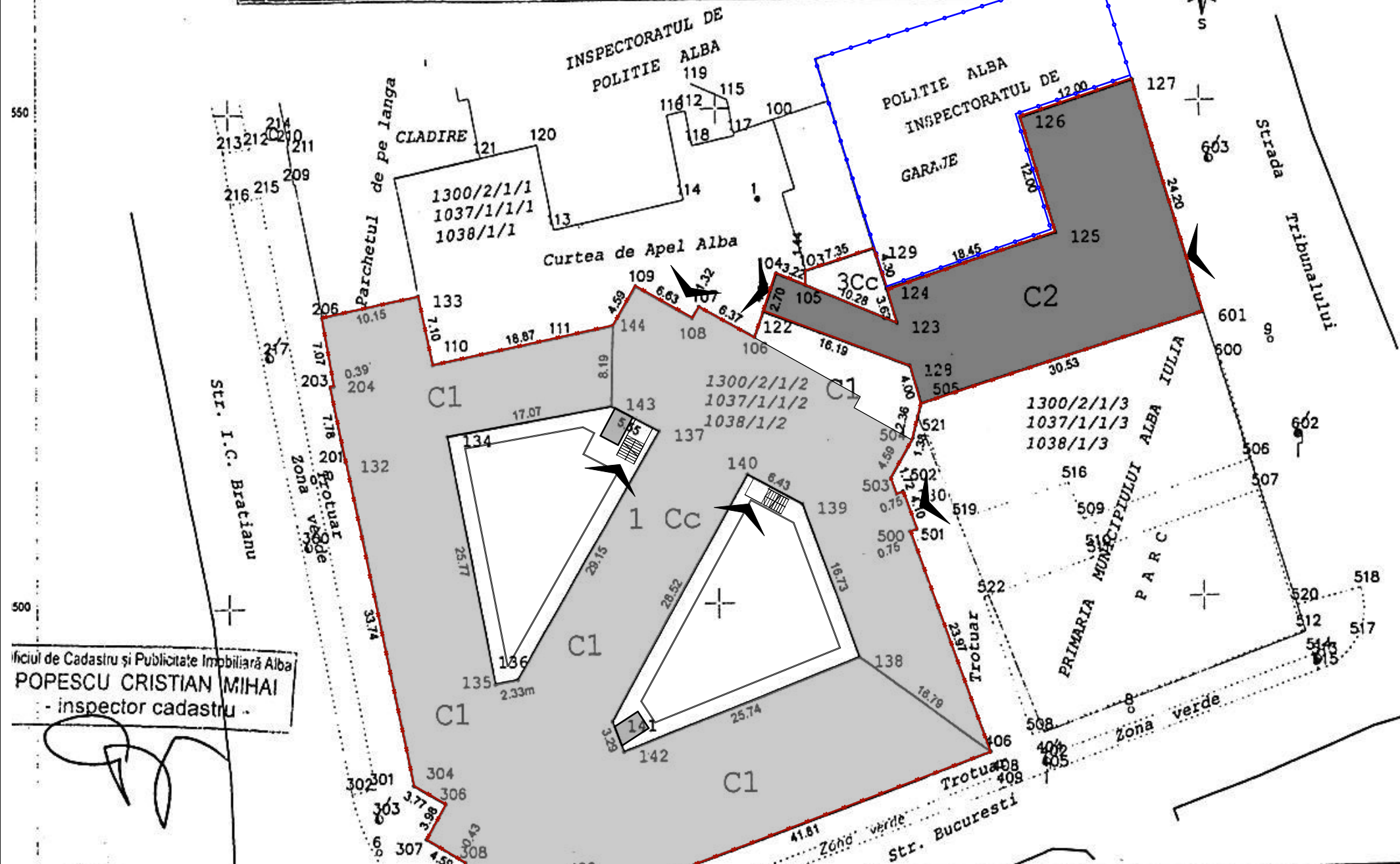
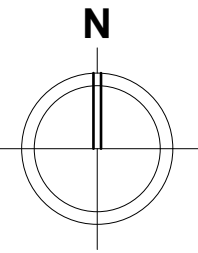

## LEGENDĂ:

- Limită de proprietate
- Construcții existente asupra cărora se intervine
- Parte integrantă a construcției vizate pentru intervenții din punct de vedere structural, însă aflată în proprietatea altei instituții - NU face obiectul prezentei documentații
- Construcții existente care NU fac obiectul investiției
- Accese

 $S_{\text{teren}} = 3.642,00\text{mp}$  $S_{\text{construită totală}} = 2.925,00\text{mp}$  $S_{\text{construită C1}} = 2.352,00\text{mp}$  $S_{\text{desfășurată C1}} = 9.084,00\text{mp}$  $S_{\text{desfășurată totală}} = 9.657,00\text{mp}$  $S_{\text{construită C2}} = 573,00\text{mp}$  $S_{\text{desfășurată C2}} = 573,00\text{mp}$ 

P.O.T. existent = 80,31%

C.U.T. existent = 2,49

Prin intervențiile propuse, nu se modifică suprafața construită și nici cea desfășurată a construcțiilor, astfel că P.O.T. și C.U.T. vor rămâne neschimbate.

Oficiul de Cadastru și Publicitate Imobiliară Alba Iulia  
POPESCU CRISTIAN MIHAI  
- inspector cadastru -

Coordonate punctelor de contur			
Nr. punct	X [m]	Y [m]	Lungimi laturi D(L, i+1)
122	529.678	390404.665	4.071
123	533.504	390406.057	3.217
124	532.286	390409.035	10.277
125	528.307	390418.510	3.627
126	531.752	390417.405	18.454
127	537.110	390435.067	12.000
128	548.588	390431.565	12.000
601	552.066	390443.050	24.201
505	528.935	390450.168	30.528
128	520.087	390420.950	4.000
128	523.915	390419.791	16.187
$S(n500) = 573.26\text{mp}$ $P = 138.563\text{m}$			

A. Date referitoare la teren			
Nr. parcela	Suprafața (mp)	Valoare de impozitare (lei)	MENTIUNI
Cc	3642	728400	
Total	3642	728400	
B. Date referitoare la construcții			
Nr. construcție	Suprafața construită la sol (mp)	Valoare de impozitare	MENTIUNI
C1	2352	3410400	
C2-Gara	573	372450	
Total	2925	3782850	
SUPRAFAȚA DIN MĂSURĂTORI = 3642mp			
SUPRAFAȚA DIN ACT = 2842mp			



EXPERT	NUME	SEMNĂTURĂ	CERINȚĂ	REFERAT / EXPERTIZĂ NR. / DATA
Proiectant general: SC ATIC STUDIO ARHITECTURĂ SRL ALBA IULIA, str. Mircea cel Bătrân nr. 5, bloc 14A, ap. 9, Jud. ALBA				
Beneficiar: CURTEA DE APEL ALBA IULIA ALBA IULIA, Strada I. C. BRĂȚIANU nr. 1, Județul ALBA				Proiect nr. 91 / 2022
Denumire proiect: REPARAȚIE CAPITALĂ LA GARAJUL CURȚII DE APEL ALBA IULIA ALBA IULIA, Strada I. C. BRĂȚIANU nr. 1, Județul ALBA				Faza D.A.L.I.
Denumire planșă: PLAN DE SITUAȚIE				Nr. planșă: A 01



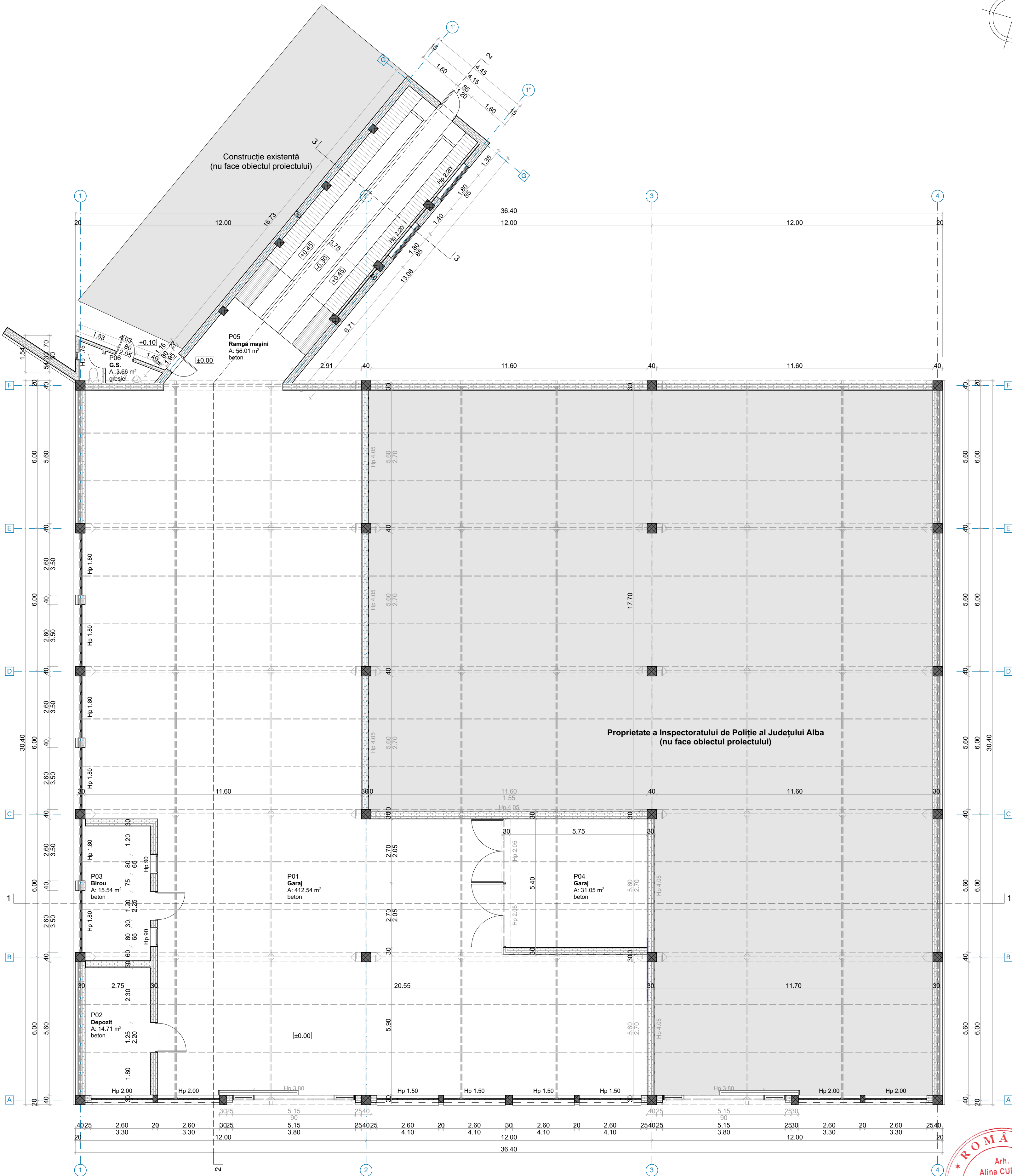
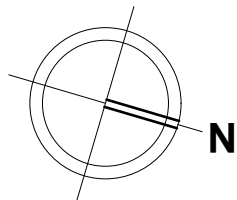

Indici totali C2		EXISTENT
Aria construită	573,00 mp	
Aria utilă	532,51 mp	
Aria desfașurată	573,00 mp	
Indici parter		EXISTENT
Aria construită	573,00 mp	
Aria utilă	532,51 mp	
Clasa de importanță (conform P100/2006 cap. 4.4.5 tabel 4.2)		III
Categorie de importanță a lucrării (conform HG 766/1997 art. 20)		C
Zona seismică (conform P 100-1/2013)		T <sub>c</sub> = 0,7 / a <sub>g</sub> = 0,10
Gradul de rezistență la foc (conform P118/1999 tabel 2.1.9)		II



EXPERT	NUME	SEMĂNĂTURĂ	CERINȚĂ	REFERAT / EXPERTIZĂ NR./ DATA
Proiectant general: <b>SC ATIC STUDIO ARHITECTURA SRL</b> ALBA IULIA, str. Mirocea cel Bătrân nr. 5, bloc 14A, ap. 9, Jud. ALBA				Beneficiar: <b>CURTEA DE APEL ALBA IULIA</b> ALBA IULIA, Strada I. C. BRĂTIANU nr. 1, Județul ALBA
Denumire proiect: <b>REPARAȚIE CAPITALĂ LA GARAJUL CURȚII DE APEL ALBA IULIA</b> ALBA IULIA, Strada I. C. BRĂTIANU nr. 1, Județul ALBA				Proiect nr. 91 / 2022
ȘEF PROIECT arh. Alina CUREA				Faza D.A.L.I.
RELEVAT arh. Alina CUREA				Nr. planșă: A 02
DESENAT arh. Oana Simona JITARU				



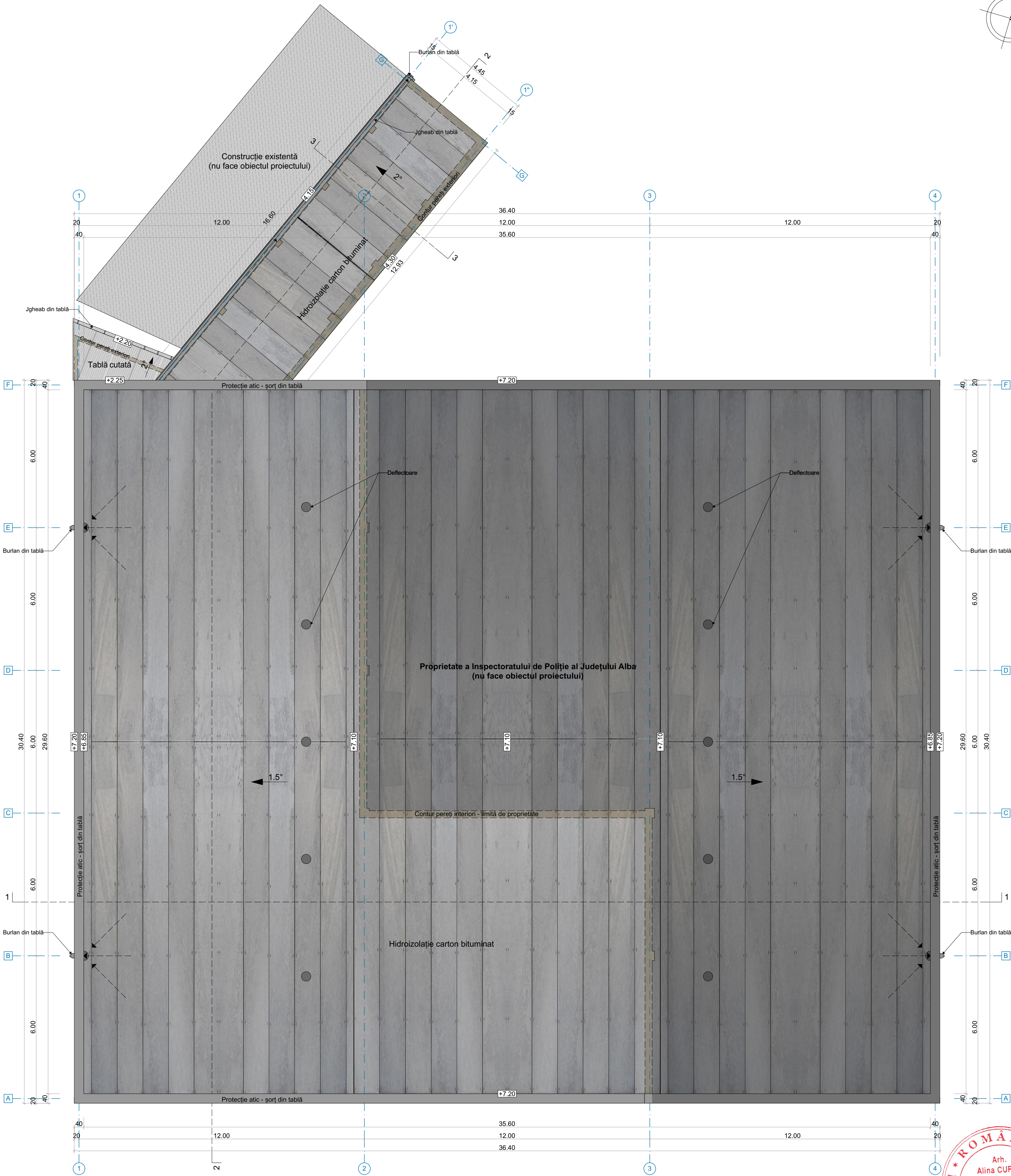
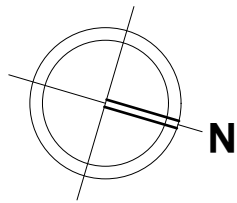

<b>Clasa de importanță</b> (conform P100/2006 cap. 4.4.5 tabel 4.2)	III
<b>Categoria de importanță a lucrării</b> (conform HG 766/1997 art. 20)	C
<b>Zona seismică</b> (conform P 100-1/2013)	$T_c = 0,7 / a_g = 0,10$
<b>Gradul de rezistență la foc</b> (conform P118/1999 tabel 2.1.9)	II





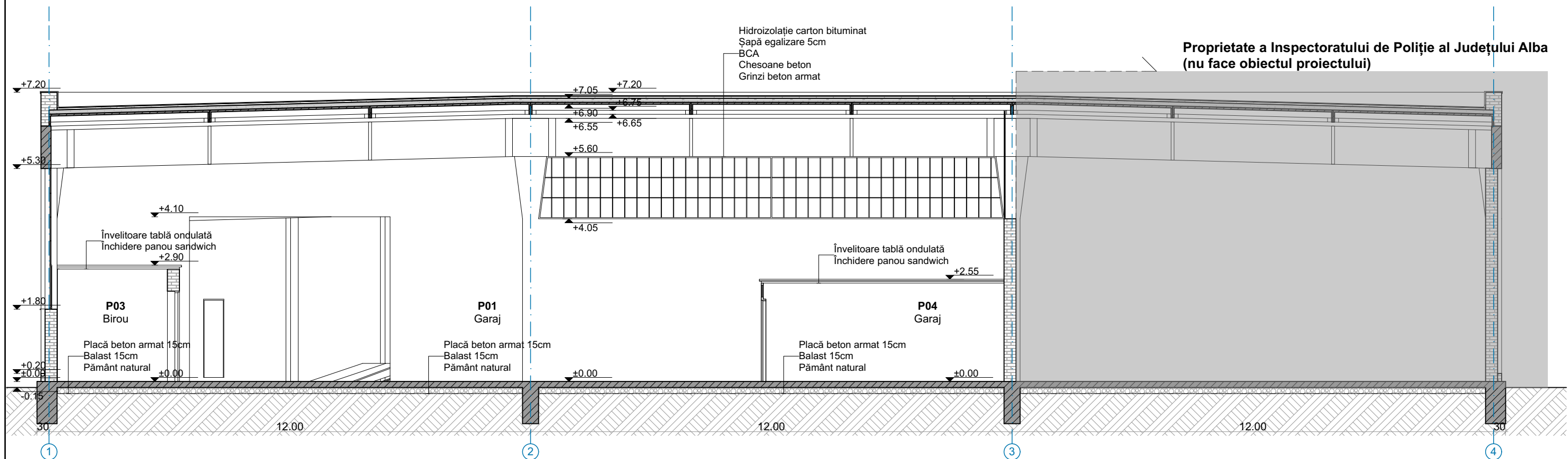

EXPERT	NUME	SEMĂNĂTURĂ	CERINȚĂ	REFERAT / EXPERTIZĂ NR./ DATA
<b>Proiectant general:</b> SC ATIC STUDIO ARHITECTURĂ SRL ALBA IULIA, str. Mirocea cel Bătrân nr. 5, bloc 14A, ap. 9, Jud. ALBA				<b>Beneficiar:</b> CURTEA DE APEL ALBA IULIA ALBA IULIA, Strada I. C. BRĂTIANU nr. 1, Județul ALBA
<b>ȘEF PROIECT</b> arh. Alina CUREA				<b>Denumire proiect:</b> REPARAȚIE CAPITALĂ LA GARAJUL CURȚII DE APEL ALBA IULIA ALBA IULIA, Strada I. C. BRĂTIANU nr. 1, Județul ALBA
<b>RELEVAT</b> arh. Alina CUREA				<b>Denumire planșă:</b> RELEVU
<b>DESENAT</b> arh. Oana Simona JITARU				<b>PLAN ÎNVELITOARE</b>
Scara 1:100 Iunie 2022				Proiect nr. 91 / 2022 Faza D.A.L.I. Nr. planșă: A 03



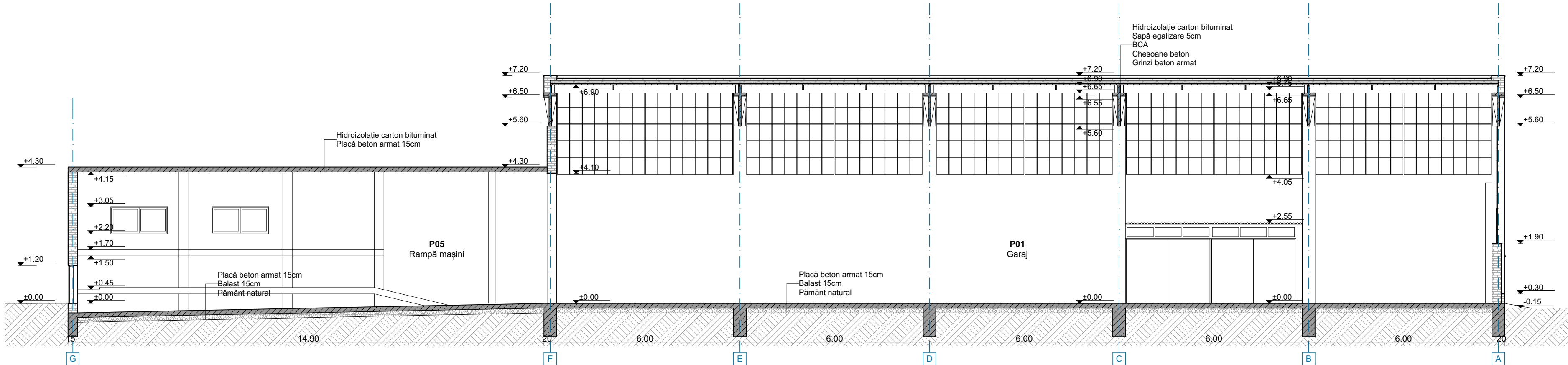

EXPERT	NUME	SEMĂNĂTURĂ	CERINȚĂ	REFERAT / EXPERTIZĂ NR./ DATA	
Proiectant general: <b>SC ATIC STUDIO ARHITECTURĂ SRL</b> ALBA IULIA, str. Mircea cel Bătrân nr. 5, bloc 14A, ap. 9, Jud. ALBA				Beneficiar: <b>CURTEA DE APEL ALBA IULIA</b> ALBA IULIA, Strada I. C. BRĂȚIANU nr. 1, Județul ALBA	Proiect nr. 91 / 2022
SPECIFICAȚIE ARHITECTURĂ				Denumire proiect: <b>REPARAȚIE CAPITALĂ LA GARAJUL CURȚII DE APEL ALBA IULIA</b> ALBA IULIA, Strada I. C. BRĂȚIANU nr. 1, Județul ALBA	Faza D.A.L.I.
ȘEF PROIECT	arh. Alina CUREA		Scara 1:100	Denumire planșă: RELEVU	Nr. planșă: A 04
RELEVAT	arh. Alina CUREA		Iunie 2022	SEȚIUNE 1-1	
DESENAT	arh. Oana Simona JITARU				



EXPERT	NUME	SEMNĂTURĂ	CERINȚĂ	REFERAT / EXPERTIZĂ NR. / DATA	
<div>Proiectant general: <b>SC ATIC STUDIO ARHITECTURĂ SRL</b> ALBA IULIA, str. Mircea cel Bătrân nr. 5, bloc 14A, ap. 9, Jud. ALBA</div> <div>JI / 561 / 2016 CUI: 35210015 ALBA IULIA</div>				Beneficiar: <b>CURTEA DE APEL ALBA IULIA</b> ALBA IULIA, Strada I. C. BRĂȚIANU nr. 1, Județul ALBA	Proiect nr. <b>91 / 2022</b>
SPECIFICAȚIE	ARHITECTURĂ		Scara 1:100	Denumire proiect: <b>REPARAȚIE CAPITALĂ LA GARAJUL CURȚII DE APEL ALBA IULIA</b> ALBA IULIA, Strada I. C. BRĂȚIANU nr. 1, Județul ALBA	Faza <b>D.A.L.I.</b>
ȘEF PROIECT	arh. Alina CUREA				
RELEVAT	arh. Alina CUREA		Iunie 2022	Denumire planșă: RELEVU <b>SECȚIUNE 2-2</b>	Nr. planșă: <b>A 05</b>
DESENAT	arh. Oana Simona JITARU				

**Construcție existentă  
(nu face obiectul proiectului)**

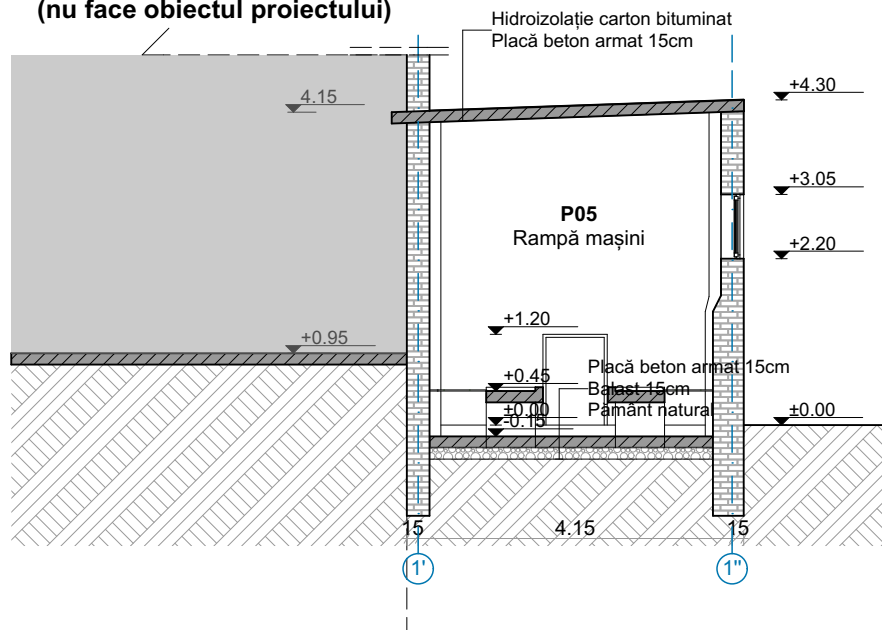

EXPERT	NUME	SEMNĂTURĂ	CERINȚĂ	REFERAT / EXPERTIZĂ NR./ DATA
Proiectant general: <b>SC ATIC STUDIO ARHITECTURĂ SRL</b> ALBA IULIA, str. Mircea cel Bătrân nr. 5, bloc 14A, ap. 9, Jud. ALBA				Beneficiar: <b>CURTEA DE APEL ALBA IULIA</b> ALBA IULIA, Strada I. C. BRĂȚIANU nr. 1, Județul ALBA
SPECIFICAȚIE ARHITECTURĂ ȘEF PROIECT arh. Alina CUREA RELEVAT arh. Alina CUREA DESENAT arh. Oana Simona JITARU				Denumire proiect: <b>REPARAȚIE CAPITALĂ LA GARAJUL CURȚII DE APEL ALBA IULIA</b> ALBA IULIA, Strada I. C. BRĂȚIANU nr. 1, Județul ALBA
Scara 1:100 Iunie 2022				Denumire planșă: RELEVU <b>SECȚIUNE 3-3</b>
Proiect nr. 91 / 2022 Faza D.A.L.I. Nr. planșă: A 06				

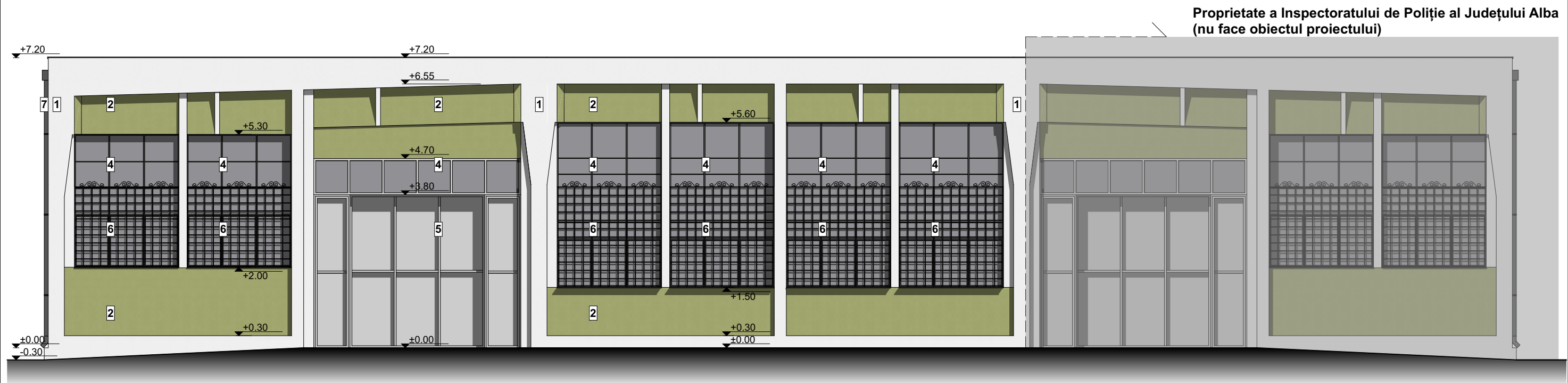

LEGENDĂ:

1. Tencuială degradată zugrăvită alb murdar
2. Tencuială degradată zugrăvită verde închis
3. Zidărie din cărămidă aparentă
4. Tâmplărie metalică degradată culoare gri închis cu geam simplu
5. Tâmplărie metalică degradată culoare gri deschis
6. Grilaje metalice culoare gri închis
7. Burlane din tablă



EXPERT	NUME	SEMNĂTURĂ	CERINȚĂ	REFERAT / EXPERTIZĂ NR./ DATA	
Proiectant general: <b>SC ATIC STUDIO ARHITECTURĂ SRL</b> ALBA IULIA, str. Mircea cel Bătrân nr. 5, bloc 14A, ap. 9, Jud. ALBA				Beneficiar: <b>CURTEA DE APEL ALBA IULIA</b> ALBA IULIA, Strada I. C. BRĂȚIANU nr. 1, Județul ALBA	Proiect nr. 91 / 2022
SPECIFICAȚIE ARHITECTURĂ				Denumire proiect: <b>REPARAȚIE CAPITALĂ LA GARAJUL CURȚII DE APEL ALBA IULIA</b> ALBA IULIA, Strada I. C. BRĂȚIANU nr. 1, Județul ALBA	Faza D.A.L.I.
ȘEF PROIECT	arh. Alina CUREA		Scara 1:100	Denumire planșă: RELEVU	Nr. planșă: A 07
RELEVAT	arh. Alina CUREA		Iunie 2022	FAȚADĂ EST	
DESENAT	arh. Oana Simona JITARU				



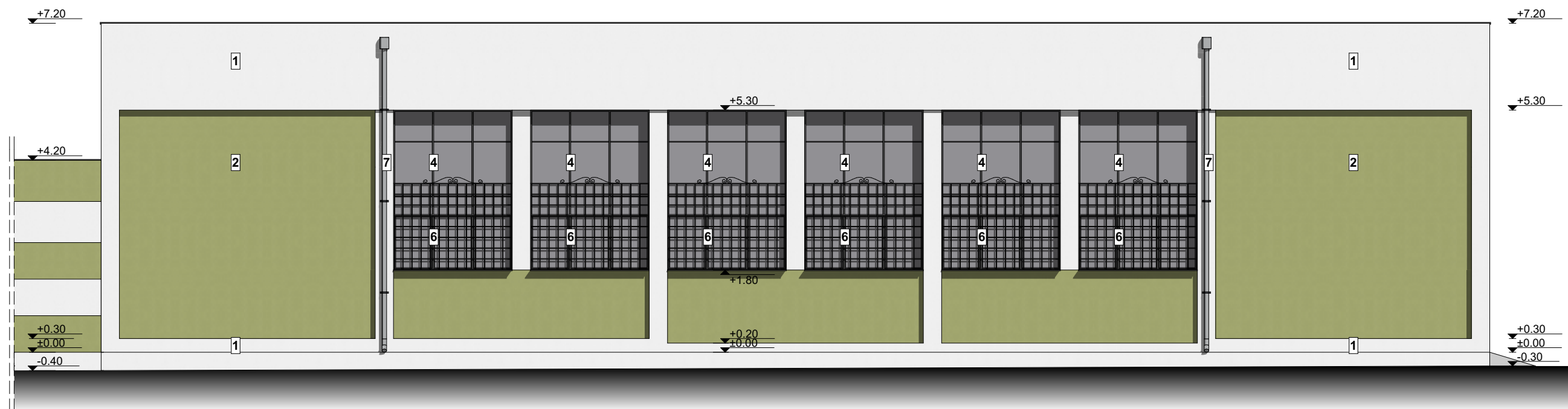

LEGENDĂ:

1. Tencuială degradată zugrăvită alb murdar
2. Tencuială degradată zugrăvită verde închis
3. Zidărie din cărămidă aparentă
4. Tâmplărie metalică degradată culoare gri închis cu geam simplu
5. Tâmplărie metalică degradată culoare gri deschis
6. Grilaje metalice culoare gri închis
7. Burlane din tablă

EXPERT	NUME	SEMNĂTURĂ	CERINȚĂ	REFERAT / EXPERTIZĂ NR./ DATA	
Proiectant general: <b>SC ATIC STUDIO ARHITECTURĂ SRL</b> ALBA IULIA, str. Mircea cel Bătrân nr. 5, bloc 14A, ap. 9, Jud. ALBA				Beneficiar: <b>CURTEA DE APEL ALBA IULIA</b> ALBA IULIA, Strada I. C. BRĂTIANU nr. 1, Județul ALBA	Proiect nr. 91 / 2022
SPECIFICAȚIE ARHITECTURĂ				Denumire proiect: <b>REPARAȚIE CAPITALĂ LA GARAJUL CURȚII DE APEL ALBA IULIA</b> ALBA IULIA, Strada I. C. BRĂTIANU nr. 1, Județul ALBA	Faza D.A.L.I.
ȘEF PROIECT	arh. Alina CUREA		Scara 1:100	Denumire planșă: RELEVU	Nr. planșă: A 08
RELEVAT	arh. Alina CUREA		Iunie 2022	FAȚADĂ SUD	
DESENAT	arh. Oana Simona JITARU				

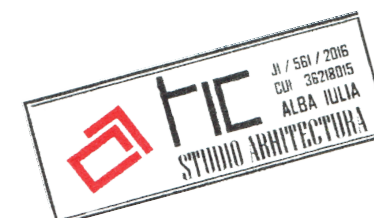
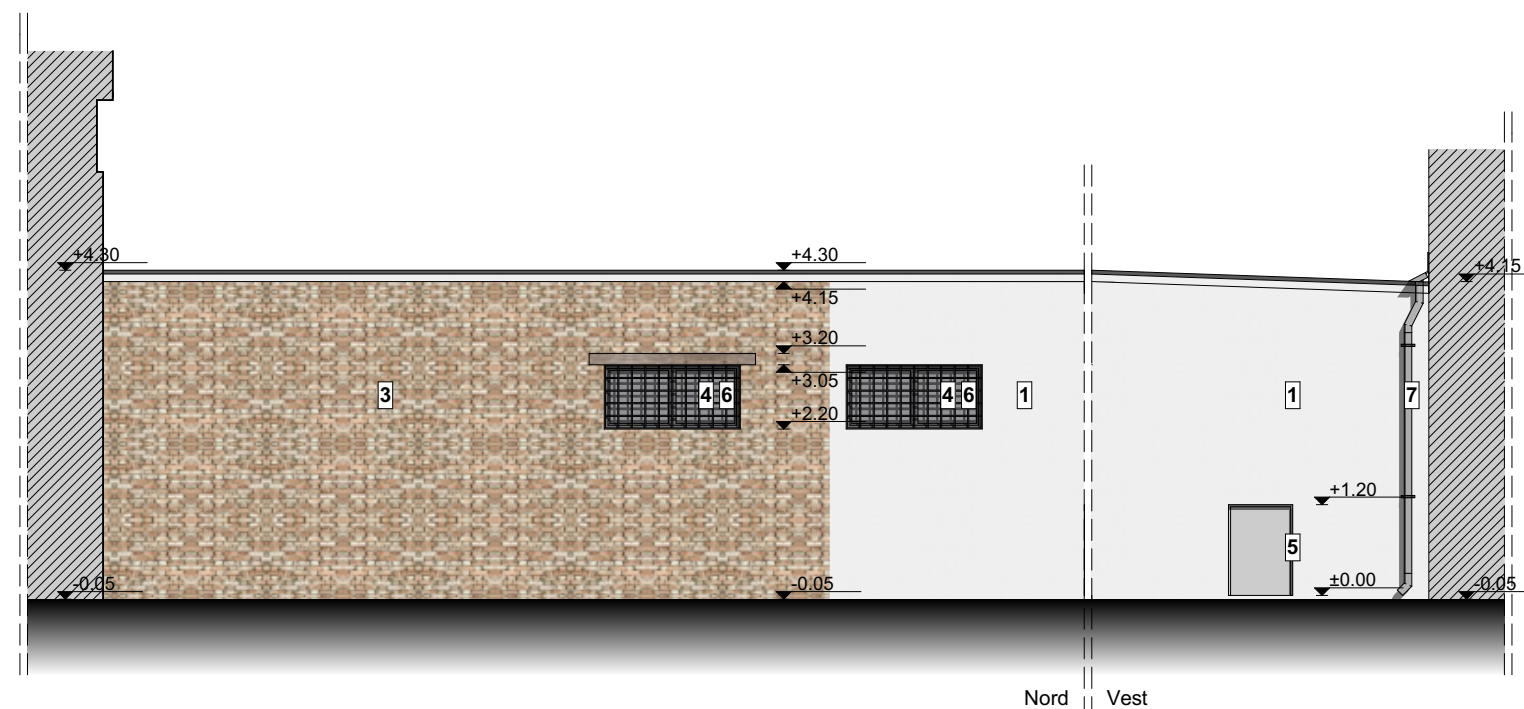

LEGENDĂ:

1. Tencuială degradată zugrăvită alb murdar
2. Tencuială degradată zugrăvită verde închis
3. Zidărie din cărămidă aparentă
4. Tâmplărie metalică degradată culoare gri închis cu geam simplu
5. Tâmplărie metalică degradată culoare gri deschis
6. Grilaje metalice culoare gri închis
7. Burlane din tablă

EXPERT	NUME	SEMNĂTURĂ	CERINȚĂ	REFERAT / EXPERTIZĂ NR./ DATA	
Proiectant general: <b>SC ATIC STUDIO ARHITECTURĂ SRL</b> ALBA IULIA, str. Mircea cel Bătrân nr. 5, bloc 14A, ap. 9, Jud. ALBA				Beneficiar: <b>CURTEA DE APEL ALBA IULIA</b> ALBA IULIA, Strada I. C. BRĂTIANU nr. 1, Județul ALBA	Proiect nr. 91 / 2022
SPECIFICAȚIE ARHITECTURĂ				Denumire proiect: <b>REPARAȚIE CAPITALĂ LA GARAJUL CURȚII DE APEL ALBA IULIA</b> ALBA IULIA, Strada I. C. BRĂTIANU nr. 1, Județul ALBA	Faza D.A.L.I.
ȘEF PROIECT	arh. Alina CUREA		Scara 1:100	Denumire planșă: RELEVU	Nr. planșă: A 09
RELEVAT	arh. Alina CUREA		Iunie 2022	DESFĂȘURATĂ LATURĂ VESTICĂ	
DESENAT	arh. Oana Simona JITARU				



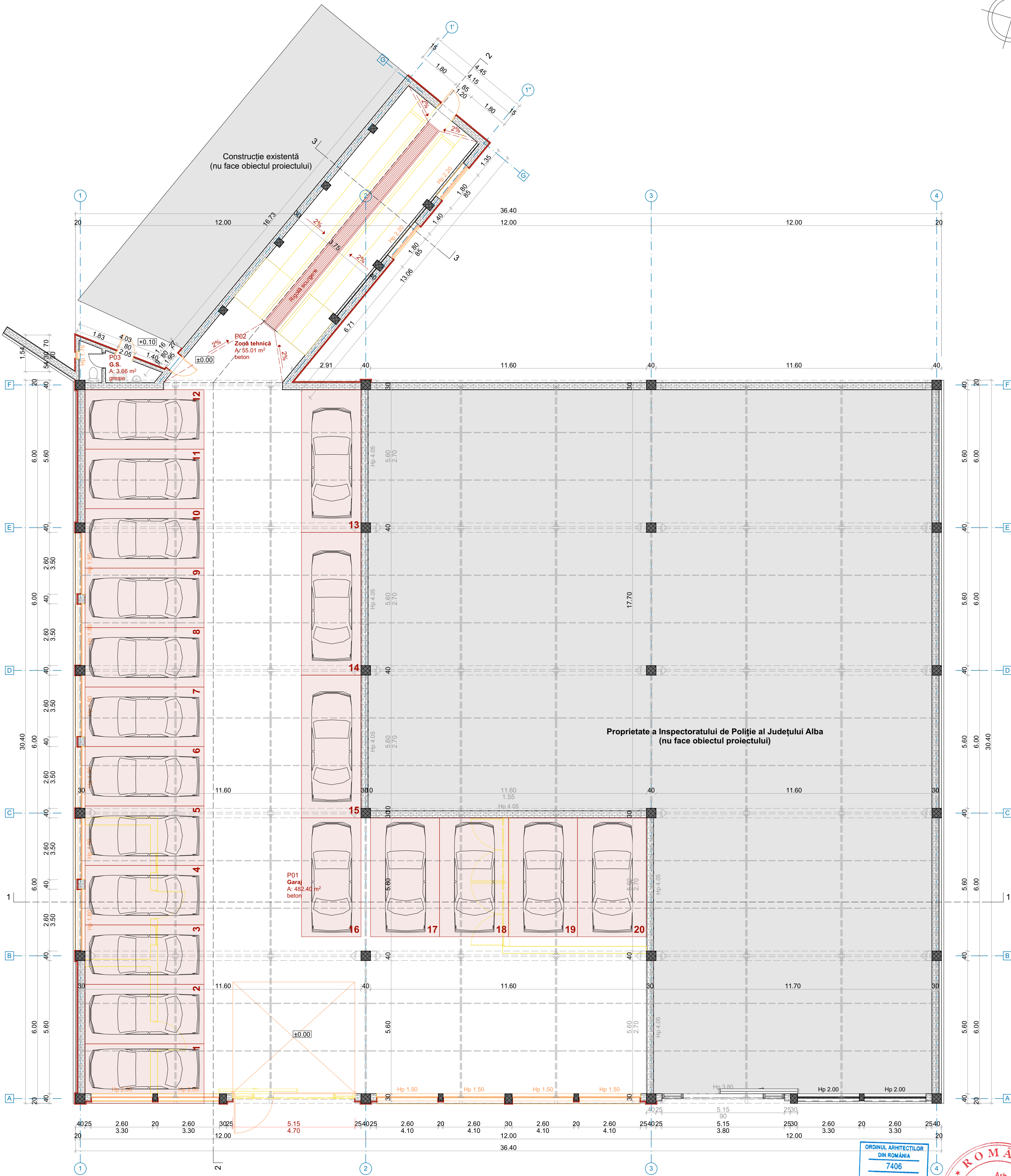
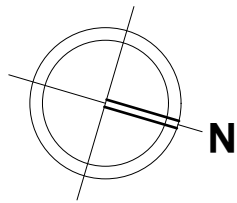

Indici totali C2	EXISTENT	PROPOS
Aria construită	573,00 mp	573,00 mp
Aria utilă	532,51 mp	541,07 mp
Aria desfașurată	573,00 mp	573,00 mp
Indici parter	EXISTENT	PROPOS
Aria construită	573,00 mp	573,00 mp
Aria utilă	532,51 mp	541,07 mp
Clasa de importanță (conform P100/2006 cap. 4.4.5 tabel 4.2)		
III		
Categororia de importanță a lucrării (conform HG 766/1997 art. 20)		
C		
Zona seismică (conform P 100-1/2013)		
$T_c = 0,7 / a_g = 0,10$		
Gradul de rezistență la foc (conform P118/1999 tabel 2.1.9)		
II		

LEGENDĂ:	
	Elemente existente care se păstrează
	Elemente care de desființează
	Elemente de tâmplărie care se înlocuiesc
	Elemente nou - propuse
	Reconfigurare locuri de parcare





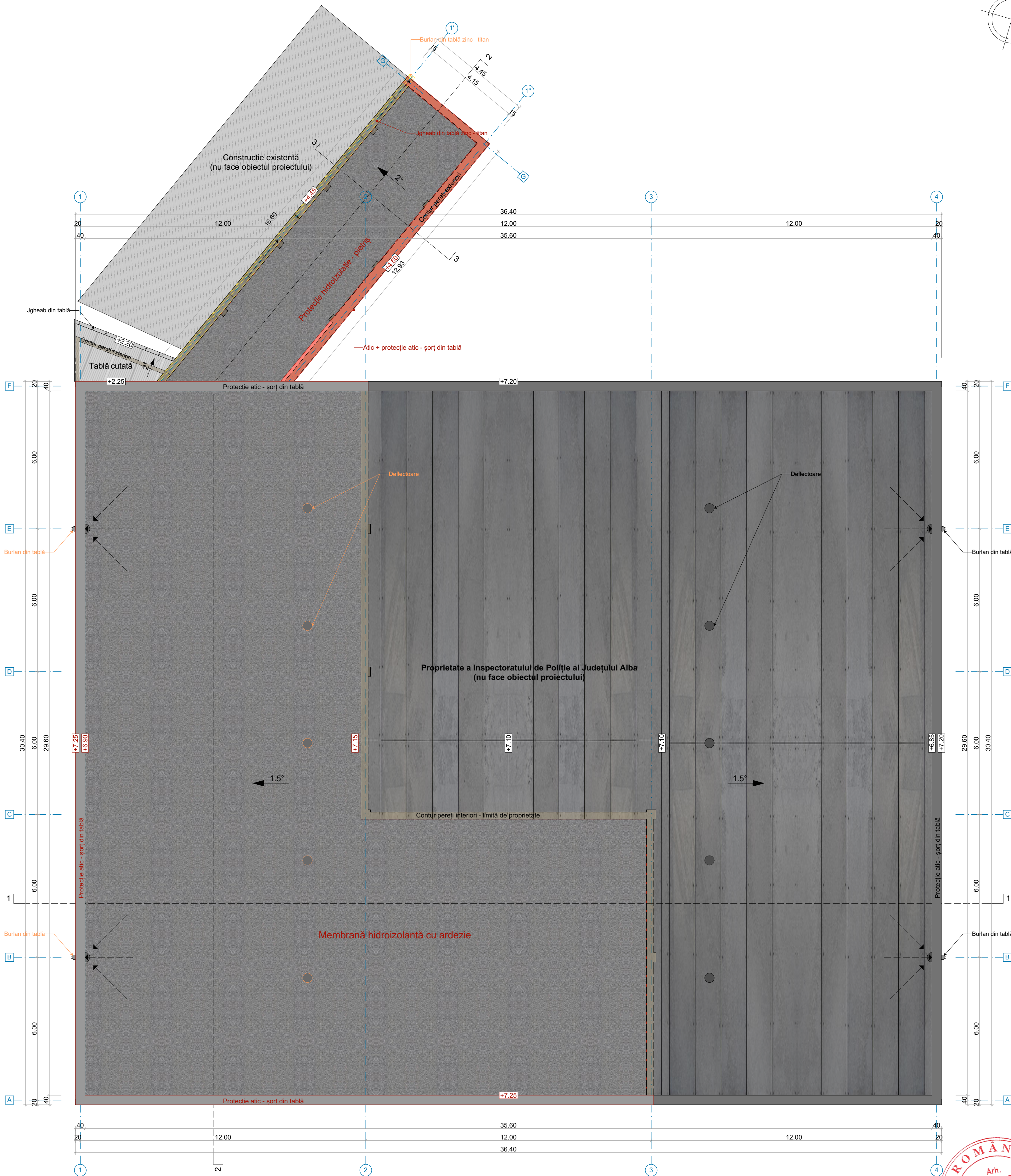

EXPERT	NUME	SEMNĂTURĂ	CERINȚĂ	REFERAT / EXPERTIZĂ NR./ DATA
Proiectant general: <b>SC ATIC STUDIO ARHITECTURĂ SRL</b> ALBA IULIA, str. Mirocea cel Bătrân nr. 5, bloc 14A, ap. 9, Jud. ALBA				
Beneficiar: <b>CURTEA DE APEL ALBA IULIA</b> ALBA IULIA, Strada I. C. BRĂTIANU nr. 1, Județul ALBA				
Denumire proiect: <b>REPARAȚIE CAPITALĂ LA GARAJUL CURȚII DE APEL ALBA IULIA</b> ALBA IULIA, Strada I. C. BRĂTIANU nr. 1, Județul ALBA				
Denumire planșă: <b>PROPOUNERE</b> <b>PLAN PARTER</b>				
ȘEF PROIECT arh. Alina CUREA				Proiect nr. 91 / 2022
PROIECTAT arh. Alina CUREA				Faza D.A.L.I.
DESENAT arh. Oana Simona JITARU				Nr. planșă: A 10





LEGENDĂ:

	Elemente existente care se păstrează
	Elemente care de desființează
	Elemente de tâmplărie care se înlocuiesc
	Elemente nou - propuse

EXPERT		NUME		SEMNĂTURĂ	CERINȚĂ	REFERAT / EXPERTIZĂ NR./ DATA		
Proiectant general: <b>SC ATIC STUDIO ARHITECTURĂ SRL</b> ALBA IULIA, str. Mircela cel Bătrân nr. 5, bloc 14A, ap. 9, Jud. ALBA				 <div>A / 50 / 2006 CUI 2656505 ALBA IULIA STUDIO ARHITECTURA</div>		Beneficiar: <b>CURTEA DE APEL ALBA IULIA</b> ALBA IULIA, Strada I. C. BRĂȚIANU nr. 1, Județul ALBA		Proiect nr. <b>91 / 2022</b>
SPECIFICAȚIE		ARHITECTURĂ			Scara	Denumire proiect:		
ȘEF PROIECT	arh. Alina CUREA				1:100	<b>REPARAȚIE CAPITALĂ LA GARAJUL CURȚII DE APEL ALBA IULIA</b> ALBA IULIA, Strada I. C. BRĂȚIANU nr. 1, Județul ALBA		Faza <b>D.A.L.I.</b>
PROIECTAT	arh. Alina CUREA				Iunie 2022	Denumire planșă: <b>PROPUNERE</b>		Nr. planșă:
DESENAT	arh. Oana Simona JITARU					<b>PLAN ÎNVELITOARE</b>		<b>A 11</b>



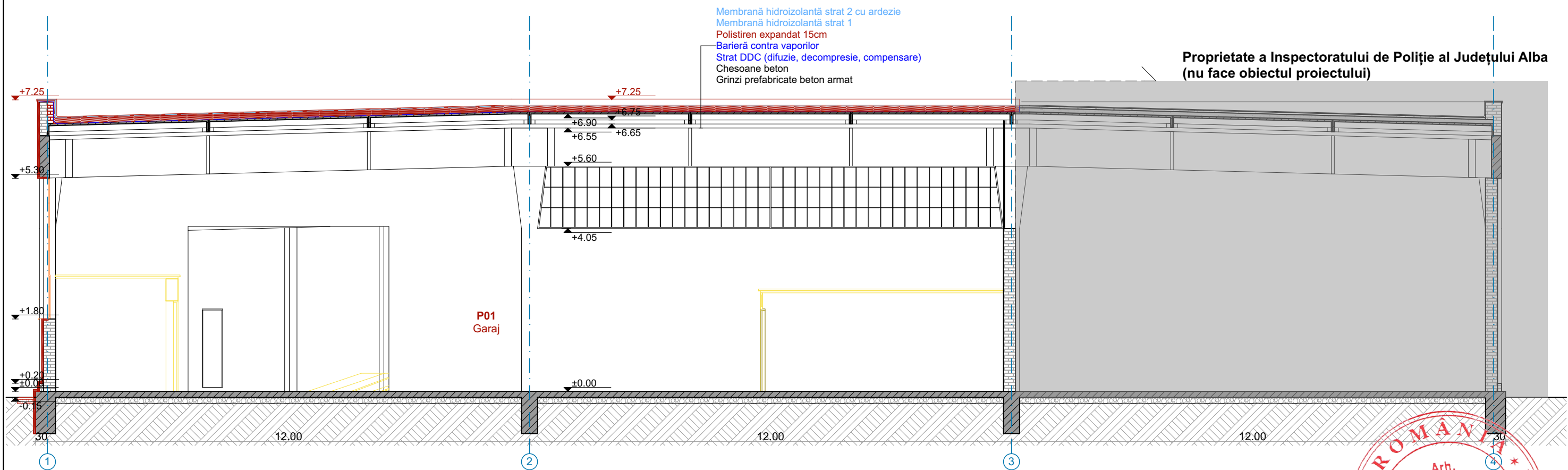

LEGENDĂ:

- Elemente existente care se păstrează
- Elemente care de desființează
- Elemente de tâmplărie care se înlocuiesc
- Elemente nou - propuse

EXPERT	NUME	SEMNĂTURĂ	CERINȚĂ	REFERAT / EXPERTIZĂ NR. / DATA	
Proiectant general: <b>SC ATIC STUDIO ARHITECTURĂ SRL</b> ALBA IULIA, str. Mircea cel Bătrân nr. 5, bloc 14A, ap. 9, Jud. ALBA				Beneficiar: <b>CURTEA DE APEL ALBA IULIA</b> ALBA IULIA, Strada I. C. BRĂTIANU nr. 1, Județul ALBA	Proiect nr. 91 / 2022
SPECIFICAȚIE ARHITECTURĂ				Denumire proiect: <b>REPARAȚIE CAPITALĂ LA GARAJUL CURȚII DE APEL ALBA IULIA</b> ALBA IULIA, Strada I. C. BRĂTIANU nr. 1, Județul ALBA	Faza D.A.L.I.
ȘEF PROIECT	arh. Alina CUREA		Scara 1:100		
PROIECTAT	arh. Alina CUREA		Iunie 2022	Denumire planșă: PROPUNERE	Nr. planșă: A 12
DESENAT	arh. Oana Simona JITARU			SECȚIUNE 1-1	

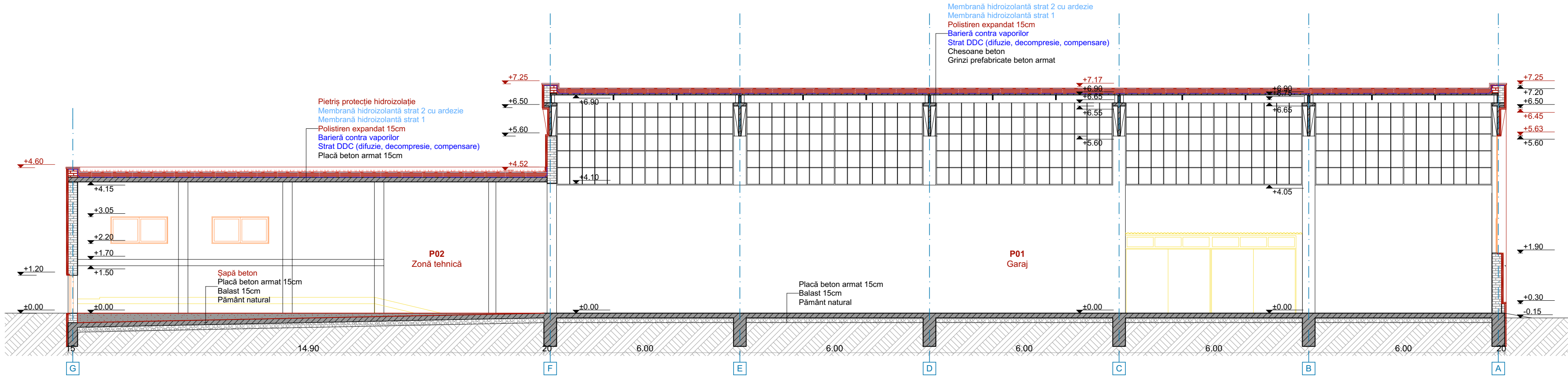

LEGENDĂ:

- Elemente existente care se păstrează
- Elemente care de desființează
- Elemente de tâmplărie care se înlocuiesc
- Elemente nou - propuse



EXPERT	NUME	SEMNĂTURĂ	CERINȚĂ	REFERAT / EXPERTIZĂ NR. / DATA	
Proiectant general: <b>SC ATIC STUDIO ARHITECTURĂ SRL</b> ALBA IULIA, str. Mircea cel Bătrân nr. 5, bloc 14A, ap. 9, Jud. ALBA				Beneficiar: <b>CURTEA DE APEL ALBA IULIA</b> ALBA IULIA, Strada I. C. BRĂTIANU nr. 1, Județul ALBA	Proiect nr. <b>91 / 2022</b>
SPECIFICAȚIE ARHITECTURĂ				Denumire proiect: <b>REPARAȚIE CAPITALĂ LA GARAJUL CURȚII DE APEL ALBA IULIA</b> ALBA IULIA, Strada I. C. BRĂTIANU nr. 1, Județul ALBA	Faza <b>D.A.L.I.</b>
ȘEF PROIECT	arh. Alina CUREA		Scara 1:100	Denumire planșă: PROPUNERE <b>SECȚIUNE 2-2</b>	
PROIECTAT	arh. Alina CUREA		Iunie 2022		
DESENAT	arh. Oana Simona JITARU				



Construcție existentă  
(nu face obiectul proiectului)

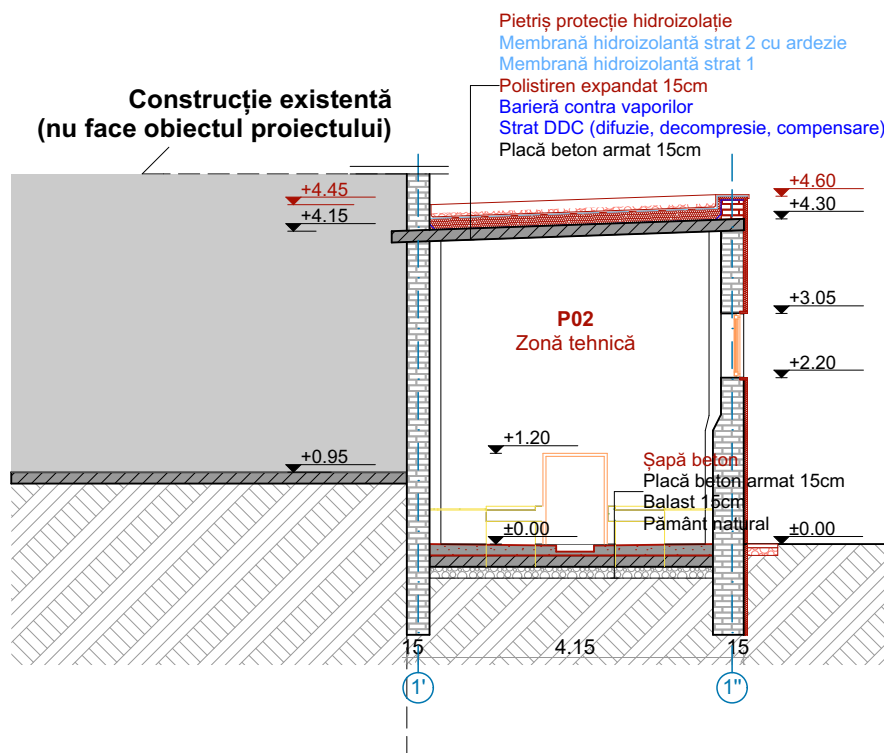

LEGENDĂ:

- Elemente existente care se păstrează
- Elemente care de desființează
- Elemente de tâmplărie care se înlocuiesc
- Elemente nou - propuse



EXPERT	NUME	SEMĂTURĂ	CERINȚĂ	REFERAT / EXPERTIZĂ NR./ DATA
Proiectant general: <b>SC ATIC STUDIO ARHITECTURĂ SRL</b> ALBA IULIA, str. Mircea cel Bătrân nr. 5, bloc 14A, ap. 9, Jud. ALBA				Beneficiar: <b>CURTEA DE APEL ALBA IULIA</b> ALBA IULIA, Strada I. C. BRĂȚIANU nr. 1, Județul ALBA
SPECIFICAȚIE ARHITECTURĂ ȘEF PROIECT arh. Alina CUREA PROIECTAT arh. Alina CUREA DESENAT arh. Oana Simona JITARU				Denumire proiect: <b>REPARAȚIE CAPITALĂ LA GARAJUL CURȚII DE APEL ALBA IULIA</b> ALBA IULIA, Strada I. C. BRĂȚIANU nr. 1, Județul ALBA
Scara 1:100 Iunie 2022				Denumire planșă: PROPUNERE <b>SECȚIUNE 3-3</b>
				Proiect nr. 91 / 2022 Faza D.A.L.I. Nr. planșă: A 14

Proprietate a Inspectoratului de Poliție al Județului Alba  
(nu face obiectul proiectului)

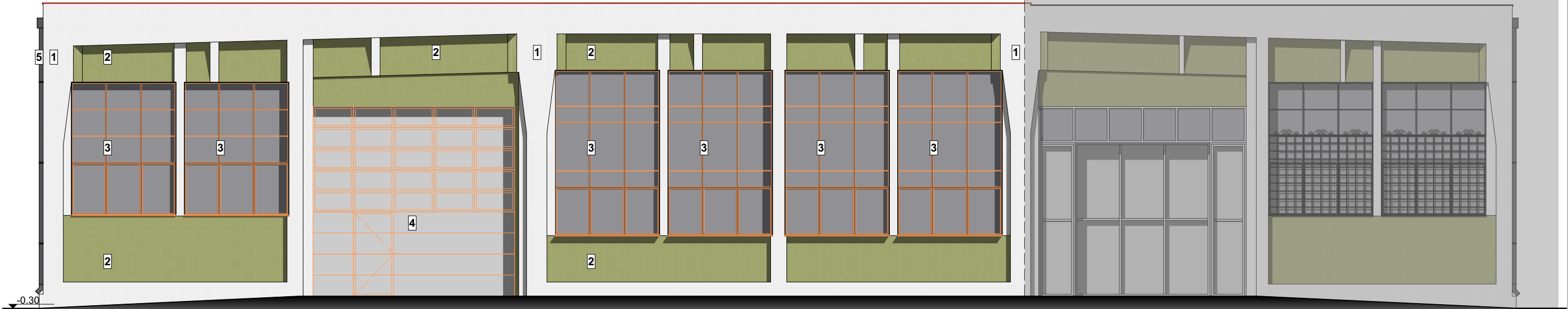

LEGENDĂ:

- 1. Tencuială decorativă alb murdar
- 2. Tencuială decorativă verde închis
- 3. Tâmplărie PVC cu geam termopan, culoare gri grafit
- 4. Ușă secțională garaj cu acces pietonal încorporat, culoar
- 5. Burlane din tablă zinc - titan, culoare gri grafit

- Elemente existente care se păstrează
- Elemente care de desființează
- Elemente de tâmplărie care se înlocuiesc
- Elemente nou - propuse



EXPERT	NUME	SEMNĂTURĂ	CERINȚĂ	REFERAT / EXPERTIZĂ NR./ DATA	
Proiectant general: <b>SC ATIC STUDIO ARHITECTURĂ SRL</b> ALBA IULIA, str. Mircea cel Bătrân nr. 5, bloc 14A, ap. 9, Jud. ALBA				Beneficiar: <b>CURTEA DE APEL ALBA IULIA</b> ALBA IULIA, Strada I. C. BRĂȚIANU nr. 1, Județul ALBA	Proiect nr. 91 / 2022
SPECIFICAȚIE ARHITECTURĂ				Denumire proiect: <b>REPARAȚIE CAPITALĂ LA GARAJUL CURȚII DE APEL ALBA IULIA</b> ALBA IULIA, Strada I. C. BRĂȚIANU nr. 1, Județul ALBA	Faza D.A.L.I.
ȘEF PROIECT	arh. Alina CUREA		Scara 1:100	Denumire planșă: PROPUNERE FAȚADĂ EST	Nr. planșă: A 15
PROIECTAT	arh. Alina CUREA		Iunie 2022		
DESENAT	arh. Oana Simona JITARU				



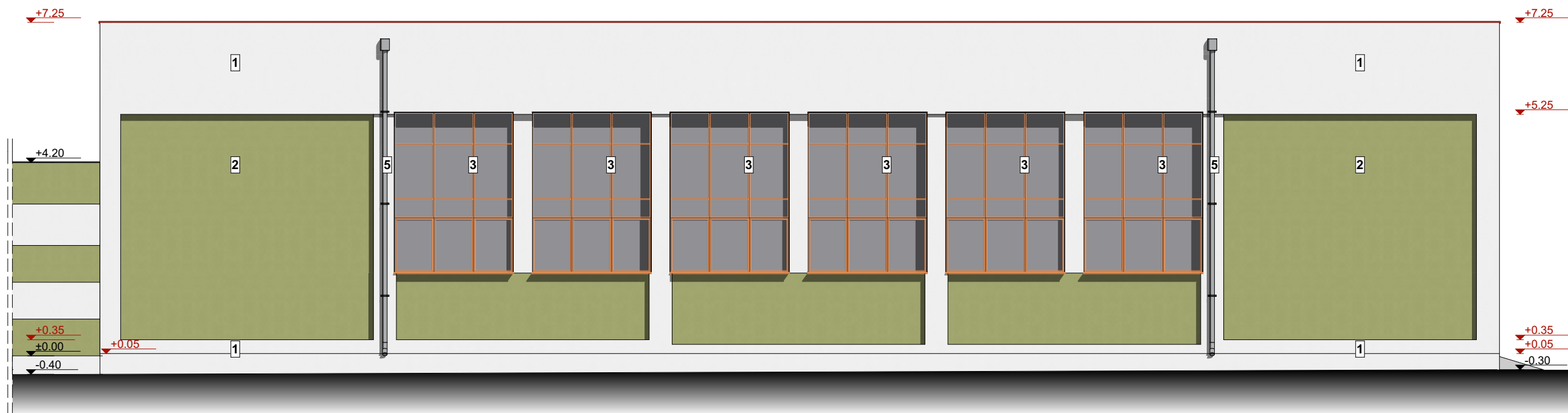

LEGENDĂ:

1. Tencuială decorativă alb murdar
2. Tencuială decorativă verde închis
3. Tâmplărie PVC cu geam termopan, culoare gri grafit
4. Ușă secțională garaj cu acces pietonal încorporat, culoare gri grafit
5. Burlane din tablă zinc - titan, culoare gri grafit

- Elemente existente care se păstrează
- Elemente care de desființează
- Elemente de tâmplărie care se înlocuiesc
- Elemente nou - propuse



EXPERT	NUME	SEMNĂTURĂ	CERINȚĂ	REFERAT / EXPERTIZĂ NR./ DATA
Proiectant general: <b>SC ATIC STUDIO ARHITECTURĂ SRL</b> ALBA IULIA, str. Mircea cel Bătrân nr. 5, bloc 14A, ap. 9, Jud. ALBA				Beneficiar: <b>CURTEA DE APEL ALBA IULIA</b> ALBA IULIA, Strada I. C. BRĂȚIANU nr. 1, Județul ALBA
SPECIFICAȚIE ARHITECTURĂ				Denumire proiect: <b>REPARAȚIE CAPITALĂ LA GARAJUL CURȚII DE APEL ALBA IULIA</b> ALBA IULIA, Strada I. C. BRĂȚIANU nr. 1, Județul ALBA
ȘEF PROIECT	arh. Alina CUREA		Scara 1:100	Denumire planșă: PROPUNERE
PROIECTAT	arh. Alina CUREA		Iunie 2022	FAȚADĂ SUD
DESENAT	arh. Oana Simona JITARU			

Proiect nr.  
91 / 2022

Faza  
D.A.L.I.

Nr. planșă:  
A 16

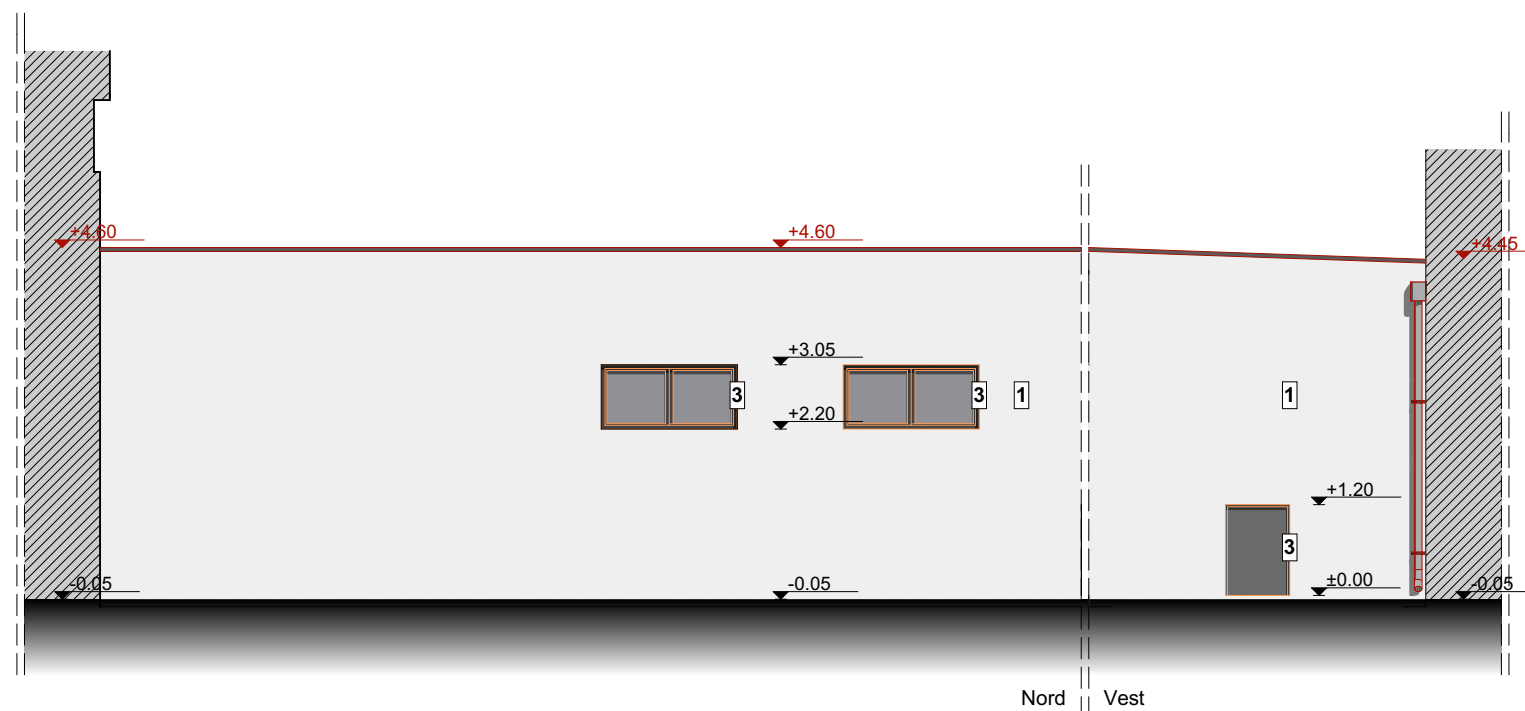

LEGENDĂ:

1. Tencuială decorativă alb murdar
2. Tencuială decorativă verde închis
3. Tâmplărie PVC cu geam termopan, culoare gri grafit
4. Ușă secționată garaj cu acces pietonal încorporat, culoare
5. Burlane din tablă zinc - titan, culoare gri grafit

- Elemente existente care se păstrează
- Elemente care de desființează
- Elemente de tâmplărie care se înlocuiesc
- Elemente nou - propuse

EXPERT	NUME	SEMNĂTURĂ	CERINȚĂ	REFERAT / EXPERTIZĂ NR./ DATA	
Proiectant general: <b>SC ATIC STUDIO ARHITECTURĂ SRL</b> ALBA IULIA, str. Mircea cel Bătrân nr. 5, bloc 14A, ap. 9, Jud. ALBA				Beneficiar: <b>CURTEA DE APEL ALBA IULIA</b> ALBA IULIA, Strada I. C. BRĂTIANU nr. 1, Județul ALBA	Proiect nr. 91 / 2022
SPECIFICAȚIE ARHITECTURĂ				Denumire proiect: <b>REPARAȚIE CAPITALĂ LA GARAJUL CURȚII DE APEL ALBA IULIA</b> ALBA IULIA, Strada I. C. BRĂTIANU nr. 1, Județul ALBA	Faza D.A.L.I.
ȘEF PROIECT	arh. Alina CUREA		Scara 1:100	Denumire planșă: PROPUNERE	Nr. planșă: A 17
PROIECTAT	arh. Alina CUREA		Iunie 2022	DESFĂȘURATĂ LATURĂ VESTICĂ	
DESENAT	arh. Oana Simona JITARU				