

SOLICITARE OFERTĂ DE PREȚ

CURTEA DE APEL ALBA IULIA - are onoarea să vă solicite transmiterea unei oferte de preț conform următoarelor solicitări:

1. Obiectul contractului :

- Achiziție aparate de aer condiționat, Cod CPV: 39717200-3,
- Lucrări de instalare și punere în funcțiune de echipament de aer condiționat , Cod CPV : 45331220-4

2. Procedura aplicată : Atribuirea contractului de furnizare se va face prin cumpărare directă în conformitate cu art. 19 din O.U.G. nr. 34/2006 privind atribuirea contractelor de achiziție publică cu modificările și completările ulterioare.

3. Sursa de finanțare: **Bugetul de stat**

4. Oferta economică va cuprinde :

a) Propunerea financiară: se va finaliza prin completarea **Formularului nr.1**(anexat),iar informațiile cu privire la prețul / buc pentru fiecare tip de aparat se vor completa în Tabelul **Anexă Ofertă de Preț** , conform specificațiilor tehnice menționate în Fișa tehnică nr. 1 și Fișa tehnică nr. 2 anexate la Caietul de sarcini

b) Propunerea tehnică: se va finaliza prin completarea **Formularului nr. 2**(anexat), respectiv angajamentul ofertantului de a respecta toate cerințele tehnice menționate în Caietul de sarcini și cele 2 fișe tehnice anexate pentru aparatele de aer condiționat care urmează să le furnizeze și să instaleze aceste echipamente cu respectarea Normativului I 5-2010 pentru proiectare, execuție și exploatare a instalațiilor de ventilare și climatizare și a legislației specifice în vigoare .

5. Documente solicitate:

a) Declarație privind neîncadrarea în prevederile art. 181 din OUG 34/2006 - completare **Formular 3**

b) Numărul contului deschis la Trezoreria statului

6. Data limită pentru trimiterea ofertelor : **18.11.2015 ,ora 14**

Data până la care pot fi solicitate clarificări: **17.11.2015**, ora 14.00

Pentru informații suplimentare ne puteți contacta la tel.0258/810289,0258/810293,int.117, tel/fax-0258811827. persoana de contact ing. Munteanu Ioan

7. Limba de redactare a ofertei: **Română**

8. Perioada de valabilitate a ofertelor: **60 zile**

9. Prețul ofertei: **Este ferm în lei**

10. Criteriul pentru atribuirea contractului : Cel mai mic preț total compus din prețul de vânzare a nr. de aparate de aer condiționat solicitate prin Caietul de sarcini-fișele tehnice anexate și prețul lucrărilor de instalare a acestor echipamente

11. Obiectul procedurii: Încheierea unui contract de achiziții publice

12. La oferta de bază : Nu se acceptă oferte alternative

13. Perioada de valabilitate : Contractul va avea perioada de valabilitate conform condițiilor de garanție și postgaranție solicitate prin Caietul de sarcini, respectiv Fișa tehnică nr. 1 și Fișa tehnică nr. 2, **nr.crt.4**.

14. Termenul comercial în care se va încheia contractul: Ferm

Termen de execuție a lucrării (achiziție aparate și montajul acestora) – 15 zile de la semnarea contractului de achiziție de cele 2 părți

15. Plata serviciului de furnizare : În baza prevederilor din contractului care urmează să fie încheiat , din contul de trezorerie RO58TREZ23A610600200530X deschis la Trezoreria Alba Iulia

16. Adresa la care se poate depune oferta de pret :

- Alba Iulia, str. I.C.Brătianu, nr.,et.2, cam. 230 - **Registratură**

- ioan.balanean@just.ro

PI Manager economic
BĂLANEAN IOAN

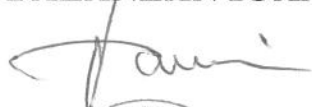

Întocmit
David Daniel



**CAIET DE SARCINI****Privind****„MONTAREA ȘI PUNEREA ÎN FUNCȚIUNE A APARATELOR DE AER CONDITIONAT INVERTER TIP SPLIT PE FATADA INTERIOARA A PALATULUI ADMINISTRATIV AL CURȚII DE APEL ALBA IULIA”**

Clădirea Curții de Apel Alba Iulia are regimul de înălțime S+P+2E. Aparatele de aer condiționat inverter tip SPLIT se vor monta în unele birouri de la etajul 2 al clădirii Curții de Apel Alba Iulia, conform planșei nr. V2.

În funcție de mărimea acestora și numărul de persoane care lucrează în încăperile respective, se propune instalarea în unele birouri de la etajul 2, a unui aparat de climatizare inverter tip SPLIT, având capacitatea de răcire de 9000 Btu (2,5kW) sau 12000 Btu (3,5kW).

În total se vor instala 23 aparate, din care: 18 aparate de climatizare inverter tip SPLIT, capacitate răcire 12.000 BTU și 5 aparate de climatizare inverter tip SPLIT, capacitate răcire 9.000 BTU. Specificațiile tehnice ale aparatelor de aer condiționat sânt precizate în fișele tehnice nr. 1 și 2 ale acestor aparate de aer condiționat. Ofertantul va completa aceste fișe tehnice cu specificațiile tehnice ale aparatelor de aer condiționat pe care le ofertează.

Amplasarea unitatilor interioare și exterioare, este cea din planșa V2. La alegerea poziției de amplasare s-a luat în calcul realizarea unei lungimi de traseu frigorific, între cele două unitati, cât mai mic, în condițiile restricționării ampașării unitatilor exterioare pe fațadele din curtea interioară a clădirii.

La unele aparate de aer condiționat, conductele frigorifice și cablurile electrice de legătură dintre unitățile interioare și exterioare se vor monta pe tavanul coridoarelor, pe pereți interiori ai coridoarelor și birourilor, mascate într-un jgheab din material plastic s-au tablă. La aceste aparate evacuarea condensului se poate realiza doar prin realizarea unei rețele de colectare a condensului care se va realiza din conducte de polipropilena ignifugată Dn 32, conform planșă S2. Racordarea conductei de evacuare a condensului de la fiecare din aceste aparate de aer condiționat la rețeaua de colectare a condensului, se va realiza prin intermediul unei ramificații din polipropilenă ignifugată, montată pe conducta de polipropilena ignifugată Dn 32 de colectare a condensului.

Între unitatea interioară și unitatea exterioară, se va monta, o teavă din cupru pentru lichid d=6,35 x 0,8 mm, o teavă pentru gaz d=12,7 x 0,8 mm, cablu electric de legatură 5 x 1,5 mmp, și furtun de condens, acolo unde evacuarea condensului nu se face prin rețeaua de colectare a condensului care se va realiza din conducte de polipropilena ignifugată Dn 32.

Conductele frigorifice se vor izola, cu izolație tip ARMAFLEX, cu grosimea de 8 mm și vor fi mascate într-un jgheab din material plastic sau tabla. Pereții clădirii sânt din zidărie de cărămidă, iar strapungerea peretelui exterior se va face în zona de racordare la unitatea exterioară, astfel se va evita pozarea pe fațade a circuitelor frigorifice cu efecte vizuale nedorite.

Unitatile exterioare se vor monta pe suport metalici, de regula sub geamurile nivelului curent, pentru a facilita intervențiile în timpul exploatării. Se vor păstra distanțele dintre unitatea exterioară și pereții exteriori, indicate de producător.

La unele aparate de aer condiționat colectarea condensului de la unitatile interioare se va face, conform planșei S2, printr-o rețea de canalizare, din polipropilena ignifugată, Dn 32, la care se racordează prin intermediul unei ramificații, conductele de evacuare a condensului de la fiecare unitate interioară.

Fiecare aparat de climatizare va fi prevăzut cu cablu de energie electrică în lungime de 6 m și ștecher pentru alimentarea cu energie electrică a aparatelor de climatizare de la prizele instalate în birouri. La stabilirea prețului aparatelor de aer condiționat la care evacuarea condensului se poate realiza doar după executarea rețelei de colectare a condensului din conducte de polipropilena

ignifugată Dn 32, conform planșă S2, se va lua în calculul pretului oferat pentru aceste aparate și executarea (materiale+manoperă) unui tronson de 5,5 m din conducte de polipropilena ignifugată Dn 32, o ramificație Dn 32 și o țevă de protecție pentru conductele de evacuare a condensului de la fiecare aparat de aer condiționat care se racordează la această rețea de colectare a condensului, la trecerea acestora prin perete. Aceste rețele de colectare a condensului se vor racorda la burlanele de evacuare a apelor pluviale de pe acoperișul clădirii. Oferta de preț se va prezenta pe tipuri de aparate de aer condiționat, în funcție de poziția lor de montaj și de distanța dintre unitățile interioare și exterioare, conform tabelului anexa la oferta de preț. Ofertantul va repara finisajele care se degradează în jurul golurilor care le execută pentru trecerea traseelor frigorifice prin pereții clădirii.

La execuția lucrărilor se va respecta Normativul I 5-2010 – pentru proiectarea, execuția și exploatarea instalațiilor de ventilație și climatizare și legislația specifică în vigoare.

Masuri de protecția muncii și PSI

La execuție se vor respecta cu strictețe toate normativele specifice în vigoare la data executării lucrărilor, cu referire în mod special la:

- Ordinul MLPAT nr.9/93 - Regulamentul privind protecția și igiena muncii în construcții
- Normele generale de protecția muncii - 1996 elaborate de MMPS și MS.
- Normele generale de protecția muncii - ediția 1996
- Normele specifice de securitate a muncii pentru lucrări de instalații tehnico-sanitare, cod 28.
- Norme P.S.I.
 - a. Decret nr. 290/1977
 - b. Norme tehnice de proiectare și realizare a construcțiilor P118/1999
 - c. Normativ NP086/05
 - d. Normativ I1/2000 pentru executarea instalațiilor cu conducte din P.V.C. (prin asimilare și la conducte din alte materiale plastice)
 - e. Normativ pentru prevenirea și stingerea incendiilor pe durata execuției lucrărilor de construcții și instalații – C.300-94
 - f. Norme de prevenire și stingere incendii, ordin comun MI – MLPAT/1994

Personalul care va executa lucrările va fi calificat corespunzător și va avea "Instrucțiunile de protecție și igiena muncii" la zi, sub semnătură.

Ofertele de preț întocmite conform cerințelor din "tabelul anexă ofertă de preț", și fișele tehnice nr.1 și nr.2 completate cu specificațiile tehnice ale aparatelor de climatizare tip SPLIT, inverter, pe care le oferați, se vor depune în plic sigilat la registratura Curții de Apel Alba Iulia, camera 230, până la data de 18/11/2015, ora 14.

Anexăm prezentei :

- planșa V2
- planșa S2
- secțiunea A-A
- fișa tehnică nr.1, pentru aparatul de climatizare tip SPLIT, 9.000 BTU
- fișa tehnică nr.2, pentru aparatul de climatizare tip SPLIT, 12.000 BTU
- tabel anexă ofertă de preț

Avizat,
Daniel Vasile

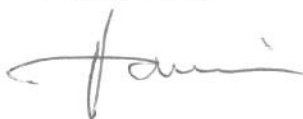

Întocmit,
Muntean Ioan



FORMULARUL F5

OBIECTIVUL: „MONTARE INSTALATIE AER CONDITIONAT PE FATADA INTERIOARA A PALATULUI ADMINISTRATIV AL CURTII DE APEL ALBA IULIA”

OBIECT: INSTALATIE AER CONDITIONAT

FIȘA TEHNICĂ NR. 2
UTILAJUL, ECHIPAMENTUL TEHNOLOGIC:
APARAT DE CLIMATIZARE TIP SPLIT, 12000 BTU

Nr. crt.	Specificații tehnice impuse prin caietul de sarcini	Correspondența propunerii tehnice cu specificațiile impuse prin caietul de sarcini	Producător
0	1	2	3
1.	Parametrii tehnici și funcționali: <ul style="list-style-type: none">- tip: tehnologie INVERTER- capacitate racire: 12000 Btu (3,5 kW)- tensiune / frecvență de alimentare: 230x50Hz- clasa energetic A++-agent frigorific:R 410 a-filtru de praf lavabil-functionare silentioasa- telecomandă wireless-functii: racire, incalzire, dezumidificare, ventilare, autorestart, , turbo, degivrare		
2.	Specificații de performanță și condiții privind siguranța în exploatare:		
3.	Condiții privind conformitatea cu standarde relevante: <ul style="list-style-type: none">-să posede act de omologare sau agrement tehnic-se va prezenta cartea tehnică redactată în limba română		
4.	Condiții de garanție și postgaranție: <ul style="list-style-type: none">-garanție: 36 luni		
5.	Alte condiții cu caracter tehnic:		

proiectant,
ing. Nicolae DAIAN



FORMULARUL F5

OBIECTIVUL: „MONTARE INSTALATIE AER CONDITIONAT PE FATADA INTERIOARA A PALATULUI ADMINISTRATIV AL CURTII DE APEL ALBA IULIA”

OBIECT: INSTALATIE AER CONDITIONAT

FIȘA TEHNICĂ NR. 1
UTILAJUL, ECHIPAMENTUL TEHNOLOGIC:
APARAT DE CLIMATIZARE TIP SPLIT, 9000 BTU

Nr. crt.	Specificații tehnice impuse prin caietul de sarcini	Correspondența propunerii tehnice cu specificațiile impuse prin caietul de sarcini	Producător
0	1	2	3
1.	Parametrii tehnici și funcționali: - tip: tehnologie INVERTER - capacitate racire: 9000 Btu (2,5 kW) - tensiune / frecvență de alimentare: 230x50Hz - clasa energetic A++ -agent frigorific:R 410 a -filtru de praf lavabil -functionare silentioasa - telecomandă wireless -functii: racire, incalzire, dehumidificare, ventilare, autorestart, , turbo, degivrare		
2.	Specificații de performanță și condiții privind siguranța în exploatare:		
3.	Condiții privind conformitatea cu standarde relevante: -să posede act de omologare sau agrement tehnic -se va prezenta cartea tehnică redactată în limba română		
4.	Condiții de garanție și postgaranție: -garanție: 36 luni -asigurare piese de schimb, dupa perioada de garantie;		
5.	Alte condiții cu caracter tehnic:		

proiectant
ing. Nicolae DAIAN

Societatea Comercială
"PROIECT ALBA" S.A.
ALBA IULIA

**TABEL ANEXĂ OFERTĂ DE PREȚ****Privind**

**„ MONTAREA ȘI PUNEREA ÎN FUNCȚIUNE A APARATELOR DE AER
CONDITIONAT INVERTER TIP SPLIT PE FATADA INTERIOARA A PALATULUI
ADMINISTRATIV AL CURȚII DE APEL ALBA IULIA”**

Nr. Crt.	Denumire aparat aer condiționat, inclusiv materialele necesare pentru punerea aparatelor în funcțiune	U.M.	Can titat ea	Ofertă de preț pe bucată, fără TVA (lei)	Ofertă de preț totală, fără TVA (lei)	Ofertă de preț totală, cu TVA (lei)
1.	<p>Aparat de climatizare tip SPLIT, tehnologie inverter, capacitate răcire 12.000 BTU, conform specificațiilor tehnice, din Fișa tehnică nr. 2 inclusiv următoarele materiale necesare la montajul și punerea lor în funcțiune:</p> <ul style="list-style-type: none"> - lungimea traseului frigorific dintre unitatea interioară și unitatea exterioară este de 9 m; - lungimea cablului electric dintre unitatea interioară și unitatea exterioară este de 9 m; - suporți de montaj pentru unitățile exterioare - lungimea jgheabului de protecție în care se montează circuitul frigorific este de 7,5 m; 	Bucăți	16			

	<ul style="list-style-type: none"> - Lungimea rețelei de colectare a condensului executată din conducte de polipropilena ignifugată Dn 32, ce revine fiecărui aparat este de 5,5 m - o ramificație pe conducta de polipropilena ignifugată Dn 32, în care se va racorda evacuarea condensului de la unitățile interioare - conductele frigorifice se vor izola, cu izolație tip ARMAFLEX, cu grosimea de 8 mm - fiecare aparat de climatizare va fi prevăzut cu cablu de energie electrică în lungime de 6m și ștecher pentru alimentarea cu energie electrică a aparatelor de climatizare de la prizele instalate în birouri. 					
2.	<p>Aparat de climatizare tip SPLIT, tehnologie inverter, capacitate răcire 9.000 BTU, conform specificațiilor tehnice, din Fișa tehnică nr. 1 inclusiv următoarele materiale necesare la montajul și punerea lor în funcțiune:</p> <ul style="list-style-type: none"> - lungimea traseului frigorific dintre unitatea interioară și unitatea exterioară este de 9 m; - lungimea cablului electric dintre 	Bucăți	5			

	<p>unitatea interioară și unitatea exterioară este de 9 m;</p> <ul style="list-style-type: none"> - suporti de montaj pentru unitățile exterioare - lungimea jgheabului de protecție în care se montează circuitul frigorific este de 7,5 m; - lungimea rețelei de colectare a condensului executată din conducte de polipropilena ignifugată Dn 32, ce revine fiecărui aparat este de 5,5 m ; - o ramificație pe conducta de polipropilena ignifugată Dn 32, în care se va racorda evacuarea condensului de la unitățile interioare ; - conductele frigorifice se vor izola, cu izolație tip ARMAFLEX, cu grosimea de 8 mm ; - fiecare aparat de climatizare va fi prevăzut cu cablu de energie electrică în lungime de 6m și ștecher pentru alimentarea cu energie electrică a aparatelor de climatizare de la prizele instalate în birouri. 					
3.	Aparat de climatizare tip SPLIT, tehnologie inverter, capacitate răcire 12.000 BTU, conform specificațiilor tehnice, din Fișa tehnică nr. 2	Bucăți	2			

	<p>inclusiv următoarele materiale necesare la montajul și punerea lor în funcțiune:</p> <ul style="list-style-type: none"> - lungimea traseului frigorific dintre unitatea interioară și unitatea exterioară este de 3,5 m; - lungimea cablului electric dintre unitatea interioară și unitatea exterioară este de 3,5 m; - suporți de montaj pentru unitățile exterioare - lungimea jgheabului de protecție în care se montează circuitul frigorific este de 3 m; - conductele frigorifice se vor izola, cu izolație tip ARMAFLEX, cu grosimea de 8 mm ; - fiecare aparat de climatizare va fi prevăzut cu cablu de energie electrică în lungime de 6m și ștecher pentru alimentarea cu energie electrică a aparatelor de climatizare de la prizele instalate în birouri. 					
	TOTAL	Bucăți	23	XXXXXX		

Avizat,
Daniel Vasiu

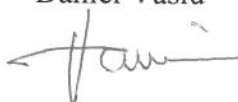

Întocmi
Muntean Ioan



OFERTANT,

SECȚIUNEA A-A la etajul 2

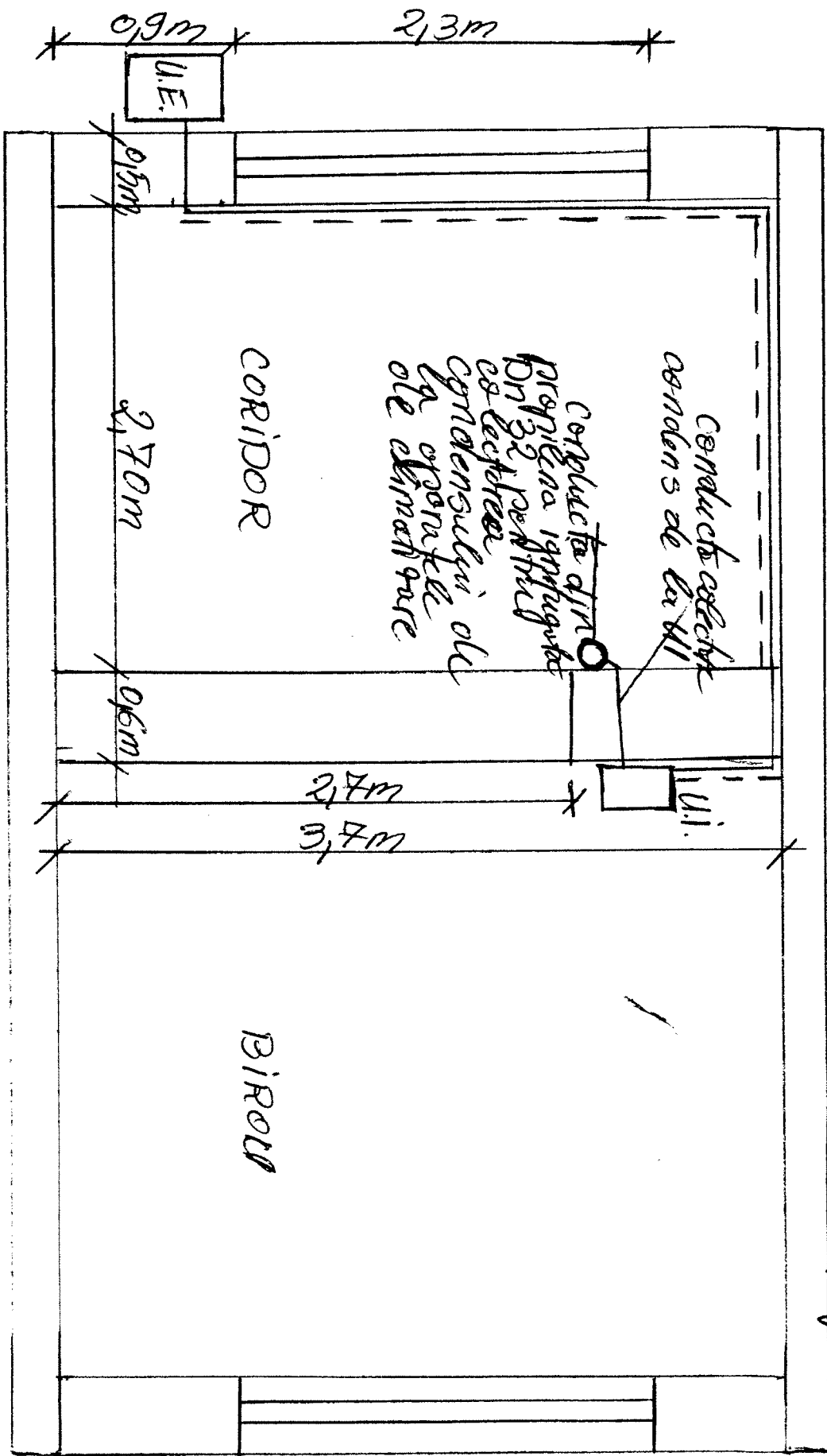

Legenda:
 — Traseu frigorific
 --- Traseu frigorific

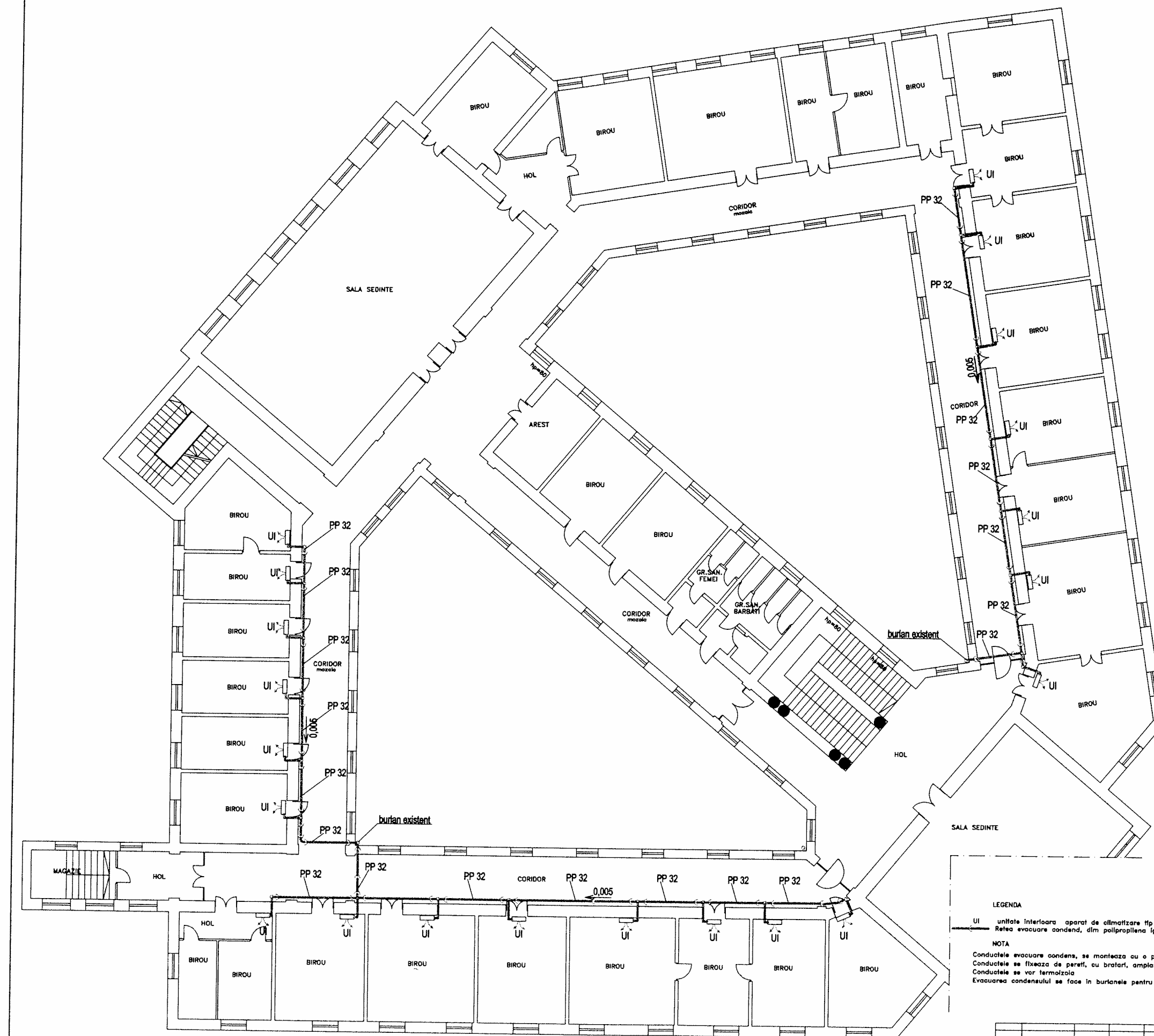

LEGENDA

UI unitate interloara aparat de climatizare tip SPLIT
 Retea evacuare condens, dim polipropilena ignifugata

NOTA

Conductele evacuare condens, se monteaza cu o panta de 0,05;
 Conductele se fixeaza de pereti, cu bratari, amplasate la o distanta de 1,5 m. intre ele;
 Conductele se vor termoliza
 Evacuarea condensului se face in burianele pentru evacuarea apelor pluviale, existente.

VERIFICAREA	NUME	SEMNAITURA	CERINTA	REFERAT / EXPERTIZA NR. / DATA
PROIECT	ALBA S.A.			CURTEA DE APPEL ALBA
PROIECT				5018/2015
PROIECT				D.T.A.C.
PROIECT				PLAN REGULATIE DE COLECTARE A CONDENSULUI
PROIECT				08.2015
PROIECT				S2
PROIECT				0



LEGENDA

LEGENDA
 UI 9000 Btu unitate int. aferenta aparat de climatizare tip SPLIT 9000 Btu (2,5 kW)
 UI 12000 Btu unitate int. aferenta aparat de climatizare tip SPLIT 12000 Btu (3,5 kW)
 UE 9000 Btu unitate ext. aferenta aparat de climatizare tip SPLIT 9000 Btu (2,5 kW)
 UE 12000 Btu unitate ext. aferenta aparat de climatizare tip SPLIT 12000 Btu (3,5 kW)
 Traseu frigorific (levi Cu pentru lichid, gaz, cablu legatura UI-UE)

VERIFICATOR EXPERT	NUME	SEMANTURA	CERTINIA	REFERAT / EXPERTIZA NR. / DATA	PROIECT NR.2
				CURTEA DE APEL ALBA	5018/2015
				Scara: 1:100	Faza: D.T.A.C.
				Plan: 08.2015	PLAN INSTALARE DE CLIMATIZARE A AERULUI
				Desenat: [Signature]	Y2

FORMULAR 1

DENUMIRE OPERATOR ECONOMIC

Adresa:.....

Telefon/Fax/Adresă mail.....

Persoană de contact:.....

FORMULAR DE OFERTĂ FINANCIARĂ

Către, **Curtea de Apel Alba Iulia**

1. Examinând solicitarea de ofertă de preț, subsemnații, reprezentanți ai ofertantului

_____, ne oferim să furnizăm aparate de aer condiționat și să executăm lucrările de montaj a acestor echipamente la un preț total **în suma delei fără TVA.**

În Tabelul Anexa OFERTA DE PREȚ la prezentul formular, operatorul economic va defalca **prețul total menționat mai sus** conf. solicitărilor.

2. Ne angajăm ca, în cazul în care oferta noastră este stabilită câștigătoare, să furnizăm aparatele de aer condiționat și să instalăm aceste echipamente conform solicitărilor din Caietul de sarcini cu fișele tehnice anexate

3. Ne angajăm să menținem această ofertă valabilă până la data de 31.12.2015 și va rămâne obligatorie pentru noi și poate fi acceptată oricând înainte de expirarea perioadei de valabilitate.

4. Până la încheierea și semnarea contractului de achiziție publică această ofertă, împreună cu comunicarea transmisă de dumneavoastră, prin care oferta noastră este stabilită câștigătoare, vor constitui un contract angajant între noi.

5. Precizăm că:

☐ depunem ofertă alternativă, ale cărei detalii sunt prezentate într-un formular de ofertă separat, marcat în mod clar "alternativă";

☐ nu depunem ofertă alternativă.
(se bifează opțiunea corespunzătoare)

6. Înțelegem ca nu sunteți obligați să acceptați oferta cu cel mai scăzut preț sau orice altă ofertă pe care o puteți primi.

Data ____/____/____

_____, în calitate de _____, reprezentant legal autorizat să semnez

FORMULAR 2

DENUMIRE OPERATOR ECONOMIC

Adresa:.....

Telefon/Fax/Adresă mail.....

Persoană de contact:.....

PROPUNERE TEHNICĂ

Subsemnata/Subsemnatul dna/dl.....reprezentanți legali ai ofertantului,
ne angajăm față de autoritatea contractantă Curtea de Apel Alba Iulia, să furnizăm aparate de aer
condiționat conform specificațiilor tehnice menționate în Caietului de sarcini și celor 2 fișe
tehnice anexate ,să instalăm aceste echipamente respectând precizările constructive necesare
pentru punerea în funcțiune a acestora prevăzute în Tabelul Anexă Ofertă de preț, pentru fiecare
tip de aparat în parte și să respectăm Normativul I 5-2010 pentru proiectare, execuție și exploatare
a instalațiilor de ventilare și climatizare și a legislației specifice în vigoare.

_____, în calitate de _____, reprezentant legal autorizat să semnez
(semnătura)

oferta pentru și în numele _____.
(denumire/nume operator economic)

Formularul 3
OPERATOR ECONOMIC

.....
(denumirea/numele)

DECLARAȚIE
privind neîncadrarea în situațiile prevăzute la art. 181

Subsemnatul(a).....reprezentând împuternicit al..... [se inserează numele operatorului economic-persoana juridică, în calitate de ofertant/candidat/concurent la procedura de [se menționează procedura] pentru achiziția de [se inserează, după caz, denumirea produsului, serviciului sau lucrării și codul CPV], la data de [se inserează data], organizată de [se inserează numele autorității contractante],

declar pe proprie răspundere că:

- a) nu sunt în stare de faliment ori lichidare, afacerile mele nu sunt conduse de un administrator judiciar sau activitățile mele comerciale nu sunt suspendate și nu fac obiectul unui aranjament cu creditorii. De asemenea, nu sunt într-o situație similară cu cele anterioare, reglementată prin lege;
- b) nu fac obiectul unei proceduri legale pentru declararea mea în una dintre situațiile prevăzute la lit. a);
- c) mi-am îndeplinit obligațiile de plată a impozitelor, taxelor și contribuțiilor de asigurări sociale către bugetele componente ale bugetului general consolidat, în conformitate cu prevederile legale în vigoare în România sau în țara în care este stabilit până la data solicitată.....
- d) nu am fost condamnat, în ultimii trei ani, prin hotărârea definitivă a unei instanțe judecătorești, pentru o faptă care a adus atingere eticii profesionale sau pentru comiterea unei greșeli în materie profesională.

Subsemnatul declar că informațiile furnizate sunt complete și corecte în fiecare detaliu și înțeleg că autoritatea contractantă are dreptul de a solicita, în scopul verificării și confirmării declarațiilor orice documente doveditoare de care dispunem.

Înțeleg că în cazul în care această declarație nu este conformă cu realitatea sunt pasibil de încălcarea prevederilor legislației penale privind falsul în declarații.

Operator economic,
(nume persoana autorizata)

.....

(semnătura persoană autorizata si stampila)