

ora 10:00

DECLARAȚIE DE AVERE

Subsemnatul/Subsemnata, **COVALIU CARMEN MIHAELA**, având funcția
de **GREFIER** la **JUDECĂTORIA BOTOȘANI**,
CNP _____, domiciliul _____,

cunoscând prevederile art. 292 din Codul penal privind falsul în declarații, declar pe proprie răspundere
că împreună cu familia¹⁾ dețin următoarele:

*1) Prin familie se înțelege soțul/soția și copiii aflați în întreținerea acestora.

I. Bunuri imobile

1. Terenuri

NOTĂ:

Se vor declara inclusiv cele aflate în alte țări.

Adresa sau zonă	Categoria*	Anul dobândirii	Suprafața	Cota-parte	Modul de dobândire	Titularul ¹⁾
Nu este cazul						

* Categoriile indicate sunt: (1) agricol; (2) forestier; (3) intravilan; (4) luciu de apă; (5) alte categorii de terenuri extravilane, dacă se află în circuitul civil.

*2) La "Titular" se menționează, în cazul bunurilor proprii, numele proprietarului (titularul, soțul/soția, copilul), iar în cazul bunurilor în coproprietate, cota-parte și numele coproprietarilor.

2. Clădiri

NOTĂ:

Se vor declara inclusiv cele aflate în alte țări.

Adresa sau zonă	Categoria*	Anul dobândirii	Suprafața	Cota-parte	Modul de dobândire	Titularul ²⁾
NU ESTE CAZUL						

* Categoriile indicate sunt: (1) apartament; (2) casă de locuit; (3) casă de vacanță; (4) spații comerciale/de producție.

*2) La "Titular" se menționează, în cazul bunurilor proprii, numele proprietarului (titularul, soțul/soția, copilul), iar în cazul bunurilor în coproprietate, cota-parte și numele coproprietarilor.

II. Bunuri mobile

1. Autovehicule/autoturisme, tractoare, mașini agricole, șalupe, iahturi și alte mijloace de transport care sunt supuse înmatriculării, potrivit legii

Natura	Marca	Nr. de bucăți	Anul de fabricație	Modul de dobândire
Autoturism	Vw Passat	1	1999	Cumpărare
Autoturism	Ford LDV	1	1999	Cumpărare

2. Bunuri sub formă de metale prețioase, bijuterii, obiecte de artă și de cult, colecții de artă și numismatică, obiecte care fac parte din patrimoniul cultural național sau universal, a căror valoare însumată depășește 5.000 de euro

NOTĂ:

Se vor menționa toate bunurile aflate în proprietate, indiferent dacă ele se află sau nu pe teritoriul României la momentul declarării.

Descriere sumară	Anul dobândirii	Valoarea estimată
Nu este cazul		

III. Bunuri mobile, a căror valoare depășește 3.000 de euro fiecare, și bunuri imobile înstrăinate în ultimele 12 luni

Natura bunului înstrăinat	Data înstrăinării	Persoana către care s-a înstrăinat	Forma înstrăinării	Valoarea
Nu este cazul				

IV. Active financiare

1. Conturi și depozite bancare, fonduri de investiții, forme echivalente de economisire și investire, inclusiv cardurile de credit, dacă valoarea însumată a tuturor acestora depășește 5.000 de euro

NOTĂ:

Se vor declara inclusiv cele aflate în bănci sau instituții financiare din străinătate.

Instituția care administrează și adresa acesteia	Tipul*	Valută	Deschis în anul	Sold/valoare la zi
Nu este cazul				

*Categoriile indicate sunt: (1) cont curent sau echivalente (inclusiv card); (2) depozit bancar sau echivalente; (3) fonduri de investiții sau echivalente, inclusiv fonduri private de pensii sau alte sisteme cu acumulare (se vor declara cele aferente anului fiscal anterior).

2. Plasamente, investiții directe și împrumuturi acordate, dacă valoarea de piață însumată a tuturor acestora depășește 5.000 de euro

NOTĂ:

Se vor declara inclusiv investițiile și participările în străinătate.

Emitent titlu/societatea în care persoana este acționar sau asociat/beneficiar de împrumut	Tipul*	Număr de titluri/cota de participare	Valoarea totală la zi
Nu este cazul			

*Categoriile indicate sunt: (1) hârtii de valoare deținute (titluri de stat, certificate, obligațiuni); (2) acțiuni sau părți sociale în societăți comerciale; (3) împrumuturi acordate în nume personal.

3. Alte active producătoare de venituri nete, care însumate depășesc echivalentul a 5.000 de euro pe an: Nu este cazul

NOTĂ:

Se vor declara inclusiv cele aflate în străinătate.

V. Datorii

Debite, ipoteci, garanții emise în beneficiul unui terț, bunuri achiziționate în sistem leasing și alte asemenea bunuri, dacă valoarea însumată a tuturor acestora depășește 5.000 de euro

NOTĂ:

Se vor declara inclusiv pasivele financiare acumulate în străinătate.

Creditor	Contractat în anul	Scadent la	Valoare
BRD S.A.	2016	2021	80700 LEI
CAR FLEXI CREDIT	2017	2022	10000 LEI

VI. Cadouri, servicii sau avantaje primite gratuit sau subvenționate față de valoarea de piață, din partea unor persoane, organizații, societăți comerciale, regii autonome, companii/societăți naționale sau instituții publice românești sau străine, inclusiv burse, credite, garanții, decontări de cheltuieli, altele decât cele ale angajatorului, a căror valoare individuală depășește 500 de euro*

Cine a realizat venitul	Sursa venitului: numele, adresa	Serviciul prestat/Obiectul generator de venit	Venitul anual încasat
1.1. Titular	Nu este cazul		
1.2. Soț/soție	Nu este cazul		
1.3. Copii	Nu este cazul		

*Se exceptează de la declarare cadourile și tratațiile uzuale primite din partea rudelor de gradul I și al II-lea

VII. Venituri ale declarantului și ale membrilor săi de familie, realizate în ultimul an fiscal încheiat (potrivit art. 41 din Legea nr. 571/2003 privind Codul fiscal, cu modificările și completările ulterioare)

NOTĂ:

Se vor declara inclusiv veniturile provenite din străinătate.

Cine a realizat venitul	Sursa venitului: numele, adresa	Serviciul prestat/Obiectul generator de venit	Venitul anual încasat
I. Venituri din salarii			

1.1. Titular Covaliu Carmen Mihaela	Tribunalul Botoșani, mun. Botoșani, Maxim Gorki nr. 8	grefier	41750
1.2. Soț/soție	Nu este cazul		
1.3. Copii	Nu este cazul		
2. Venituri din activități independente			
2.1. Titular	Nu este cazul		
2.2. Soț/soție	Nu este cazul		
3. Venituri din cedarea folosinței bunurilor			
3.1. Titular	Nu este cazul		
3.2. Soț/soție	Nu este cazul		
4. Venituri din investiții			
4.1. Titular	Nu este cazul		
4.2. Soț/soție	Nu este cazul		
5. Venituri din pensii			
5.1. Titular	Nu este cazul		
5.2. Soț/soție	Nu este cazul		
6. Venituri din activități agricole			
6.1. Titular	Nu este cazul		
6.2. Soț/soție	Nu este cazul		
Cine a realizat venitul	Sursa venitului: Nume, adresa	Serviciul prestat/obiectul generator de venit	Venitul anual încasat
7. Venituri din premii și din jocuri de noroc			
7.1. Titular	Nu este cazul		
7.2. Soț/soție	Nu este cazul		

7.3. Copii	Nu este cazul		
8. Venituri din alte surse			
8.1. Covaliu Carmen Mihaela	Alegeri locale 2016	președinte	4400 lei
Covaliu Carmen Mihaela	Alegeri parlamentare 2016	președinte	630 lei
8.2. Soț/soție	Nu este cazul		
8.3. Copii	Nu este cazul		

Prezenta declarație constituie act public și răspund potrivit legii penale pentru inexactitatea sau caracterul incomplet al datelor menționate.

Data completării

.....13.06.2017.....

Semnătura

.....

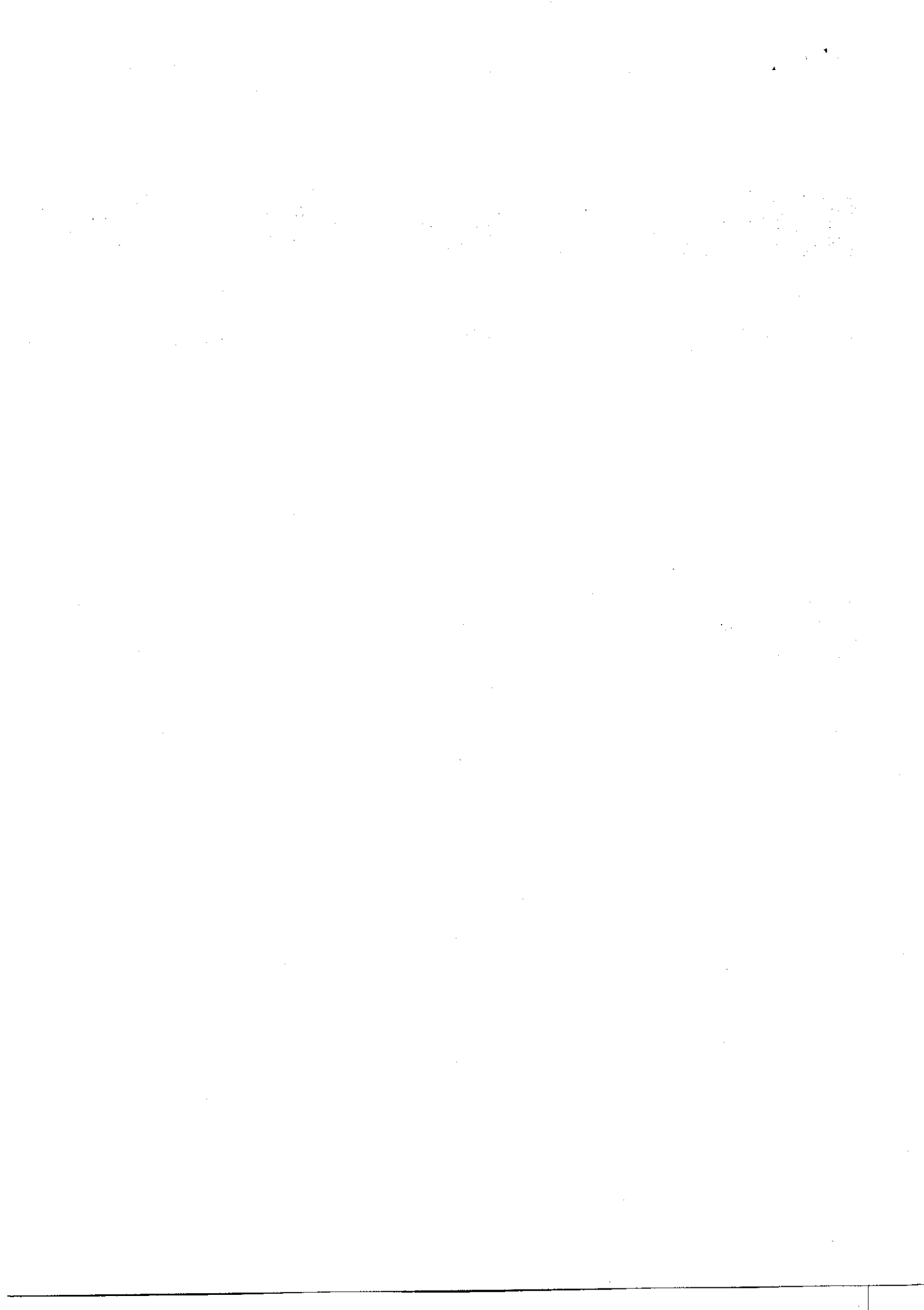

JUDECATORIA
BOTOȘANI
26/9/13.06.2014
ora 10:00

DECLARAȚIE DE INTERESE

Subsemnatul/Subsemnata, **COVALIU CARMEN MIHAELA**, având funcția
de **GREFIER** la **JUDECĂTORIA BOTOȘANI**,
CNP _____, domiciliul _____,

cunoscând prevederile art. 292 din Codul penal privind falsul în declarații, declar pe propria răspundere:

1. Asociat sau acționar la societăți comerciale, companii/societăți naționale, instituții de credit, grupuri de interes economic, precum și membru în asociații, fundații sau alte organizații neguvernamentale:

Unitatea – denumirea și adresa –	Calitatea deținută	Nr. de părți sociale sau de acțiuni	Valoarea totală a părților sociale și/sau a acțiunilor
1.1..... Nu este cazul			

2. Calitatea de membru în organele de conducere, administrare și control ale societăților comerciale, ale regiilor autonome, ale companiilor/societăților naționale, ale instituțiilor de credit, ale grupurilor de interes economic, ale asociațiilor sau fundațiilor ori ale altor organizații neguvernamentale:

Unitatea – denumirea și adresa –	Calitatea deținută	Valoarea beneficiilor
2.1..... Nu este cazul		

3. Calitatea de membru în cadrul asociațiilor profesionale și/sau sindicale

3.1..... Nu este cazul

4. Calitatea de membru în organele de conducere, administrare și control, retribuite sau neretribuite, deținute în cadrul partidelor politice, funcția deținută și denumirea partidului politic

4.1..... Nu este cazul

5. Contracte, inclusiv cele de asistență juridică, consultanță juridică, consultanță și civile, obținute ori aflate în derulare în timpul exercitării funcțiilor, mandatelor sau demnităților publice finanțate de la bugetul de stat, local și din fonduri externe ori încheiate cu societăți comerciale cu capital de stat sau unde statul este acționar majoritar/minoritar:

5.1 Beneficiarul de contract: numele, prenumele/denumirea și adresa	Instituția contractantă:	Procedura prin care a fost	Tipul contractului	Data încheierii	Durata contractului	Valoarea totală a

	denumirea și adresa	încredințat contractul		contractului		contractului
Titular	Nu este cazul					
Soț/soție	Nu este cazul					
Rude de gradul I ¹⁾ ale titularului	Nu este cazul					
Societăți comerciale/ Persoană fizică autorizată/ Asociații familiale/ Cabinete individuale, cabinete asociate, societăți civile profesionale sau societăți civile profesionale cu răspundere limitată care desfășoară profesia de avocat/ Organizații neguvernamentale/ Fundații/ Asociații ²⁾	Nu este cazul					

¹⁾ Prin *rude de gradul I* se înțelege părinți pe linie ascendentă și copii pe linie descendentă.

²⁾ Se vor declara numele, denumirea și adresa beneficiarului de contract unde, prin calitatea deținută, titularul, soțul/soția și rudele de gradul I obțin contracte, așa cum sunt definite la punctul 5. Nu se declară contractele societăților comerciale pe acțiuni la care declarantul împreună cu soțul/soția și rudele de gradul I dețin mai puțin de 5% din capitalul social al societății, indiferent de modul de dobândire a acțiunilor.

Prezenta declarație constituie act public și răspund potrivit legii penale pentru inexactitatea sau caracterul incomplet al datelor menționate.

Data completării

13.06.2017

Semnătura

.....